Datenblatt

ES EPG/HPG 60 WM 16

Weidmüller Interface GmbH & Co. KG
Klingenbergstraße 26
D-32758 Detmold
Germany

www.weidmueller.com

Abbildung ähnlich

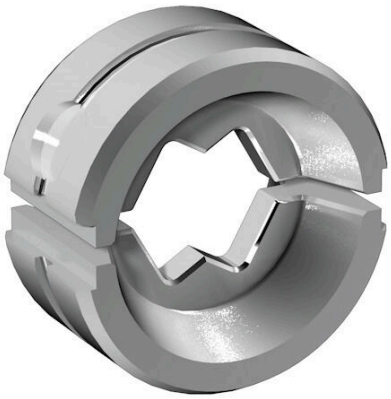

Crimpwerkzeuge für Kabelschuhe, Verbinder und Aderendhülsen mit Wechseleinsätzen

- extrem schnelles Arbeiten durch hydraulische Unterstützung
- großer Verarbeitungsbereich bis 300 mm²
- Schnellverschlusskopf um 270° drehbar
- automatische Druckbegrenzung und Überwachung mit Drucksensor
- elektronische Steuerung und Überwachung des Pressvorgangs
- Abspeichern aller Verpressungen und Fehlermeldungen auf internem Speicher
- Auslesung aller Zyklen und Fehlermeldungen über USB
- Li-Ionen Akku mit Ladezustandsanzeige: 18V, 2 Ah

Allgemeine Bestelldaten

Ausfuehrung	Einsatz Crimpwerkzeug, 16mm², WM-Crimp
Best.-Nr.	2469550000
Art	ES EPG/HPG 60 WM 16
GTIN (EAN)	4050118483833
VPE	1 ST

ES EPG/HPG 60 WM 16

Weidmüller Interface GmbH & Co. KG
Klingenbergstraße 26
D-32758 Detmold
Germany

www.weidmueller.com

Technische Daten

Abmessungen und Gewichte

Tiefe	22 mm	Tiefe (inch)	0.8661 inch
Höhe	42 mm	Höhe (inch)	1.6535 inch
Breite	42 mm	Breite (inch)	1.6535 inch
Nettogewicht	131.12 g		

Umweltanforderungen

RoHS-Konformitätsstatus	Konform ohne Ausnahme
REACH SVHC	Keine SVHC über 0,1 Gew.-%

Kontaktbeschreibung

Kontaktart	Kabelschuhe der Euro-Serie	Leiterquerschnitt max. AWG	6
Leiterquerschnitt min. AWG	6	Crimpbereich, max.	16 mm²

Crimpeinsätze

Crimpbreite	7 mm	Crimpquerschnitt Kupfer	16
Crimpbreite in mm	7		

Werkzeugdaten Crimpen

Crimpart/-profil	WM-Crimp	
Kabelschuhquerschnitt	nominal	16 mm²

Klassifikationen

ETIM 8.0	EC001282	ETIM 9.0	EC001282
ETIM 10.0	EC001282	ECLASS 14.0	21-04-90-90
ECLASS 15.0	21-04-90-90		

ES EPG/HPG 60 WM 16

Weidmüller Interface GmbH & Co. KG
Klingenbergstraße 26
D-32758 Detmold
Germany

www.weidmueller.com

Zubehör

Werkzeuge

Crimpwerkzeuge für Kabelschuhe, Verbinder und Aderendhülsen mit Wechseleinsätzen
- extrem schnelles Arbeiten durch hydraulische Unterstützung
- großer Verarbeitungsbereich bis 300 mm²
- Schnellverschlusskopf um 270° drehbar
- automatische Druckbegrenzung und Überwachung mit Drucksensor
- elektronische Steuerung und Überwachung des Pressvorgangs
- Abspeichern aller Verpressungen und Fehlermeldungen auf internem Speicher
- Auslesung aller Zyklen und Fehlermeldungen über USB
- Li-Ionen Akku mit Ladezustandsanzeige: 18V, 2 Ah

Allgemeine Bestelldaten

Art	EPG 60	Ausfuehrung
Best.-Nr.	2453810000	Presswerkzeuge, Werkzeuge, Crimpwerkzeug, 6mm², 300mm²,
GTIN (EAN)	4050118468434	Sechskantcrimp (Hexagon), WM-Crimp, Indent-Crimp, Trapezcrimp,
VPE	1 ST	Ovalcrimp
Art	HPG 60	Ausfuehrung
Best.-Nr.	2453820000	6mm², 300mm², Sechskantcrimp (Hexagon), WM-Crimp, Indent-
GTIN (EAN)	4050118468427	Crimp, Trapezcrimp, Ovalcrimp
VPE	1 ST	

16 mm²

Die Verwendung von isolierten Verbindern sichert Anwendern eine langfristig gleichbleibende Qualität ihrer elektrischen Verbindungen.
- Große Auswahl an isolierten und nicht isolierten Kabelschuhen und Verbindern
- Rohrkabelschuhe nach üblichen Marktstandards (Euroserie)
- Presskabelschuhe gemäß DIN 46235
- Quetschkabelschuhe gemäß DIN 46234
- Isolierte Ringkabelschuhe gemäß DIN 46237
- Isolierte Stiftkabelschuhe gemäß DIN 46231

Allgemeine Bestelldaten

Art	KRN-M5/-16	Ausfuehrung
Best.-Nr.	1496970000	Kabelschuh,16 mm²,16 mm² - 16 mm²
GTIN (EAN)	4050118306569	
VPE	100 ST	
Art	KRN-M6/-16	Ausfuehrung
Best.-Nr.	1496980000	Kabelschuh,16 mm²,16 mm² - 16 mm²
GTIN (EAN)	4050118306583	
VPE	100 ST	
Art	KRN-M8/-16	Ausfuehrung
Best.-Nr.	1496990000	Kabelschuh,16 mm²,16 mm² - 16 mm²
GTIN (EAN)	4050118306514	
VPE	100 ST	

ES EPG/HPG 60 WM 16

Weidmüller Interface GmbH & Co. KG
Klingenbergstraße 26
D-32758 Detmold
Germany

www.weidmueller.com

Zubehör

Art	KRN-M10/-16	Ausfuehrung
Best.-Nr.	1497000000	Kabelschuh,16 mm²,16 mm² - 16 mm²
GTIN (EAN)	4050118306460	
VPE	100 ST	
Art	KRN-M12/-16	Ausfuehrung
Best.-Nr.	1497010000	Kabelschuh,16 mm²,16 mm² - 16 mm²
GTIN (EAN)	4050118306538	
VPE	100 ST	
Art	KWN-M5/-16 90	Ausfuehrung
Best.-Nr.	1497080000	Kabelschuh,16 mm²,16 mm² - 16 mm²
GTIN (EAN)	4050118306392	
VPE	100 ST	
Art	KWN-M6/16 90	Ausfuehrung
Best.-Nr.	1497090000	Kabelschuh,16 mm²,16 mm² - 16 mm²
GTIN (EAN)	4050118306743	
VPE	100 ST	
Art	KWN-M8/-16 90	Ausfuehrung
Best.-Nr.	1497100000	Kabelschuh,16 mm²,16 mm² - 16 mm²
GTIN (EAN)	4050118306804	
VPE	100 ST	
Art	KWN-M10/-16 90	Ausfuehrung
Best.-Nr.	1497110000	Kabelschuh,16 mm²,16 mm² - 16 mm²
GTIN (EAN)	4050118306705	
VPE	100 ST	
Art	KWN-M12/-16 90	Ausfuehrung
Best.-Nr.	1497120000	Kabelschuh,16 mm²,16 mm² - 16 mm²
GTIN (EAN)	4050118306736	
VPE	100 ST	
Art	KWN-M5/-16 45	Ausfuehrung
Best.-Nr.	1496850000	Kabelschuh,16 mm²,16 mm² - 16 mm²
GTIN (EAN)	4050118306408	
VPE	100 ST	
Art	KWN-M6/-16 45	Ausfuehrung
Best.-Nr.	1496870000	Kabelschuh,16 mm²,16 mm² - 16 mm²
GTIN (EAN)	4050118306446	
VPE	100 ST	
Art	KWN-M8/-16 45	Ausfuehrung
Best.-Nr.	1496880000	Kabelschuh,16 mm²,16 mm² - 16 mm²
GTIN (EAN)	4050118306422	
VPE	100 ST	
Art	KWN-M10/-16 45	Ausfuehrung
Best.-Nr.	1496890000	Kabelschuh,16 mm²,16 mm² - 16 mm²
GTIN (EAN)	4050118306194	
VPE	100 ST	
Art	VSTN/-16	Ausfuehrung
Best.-Nr.	1497140000	Kabelschuh,16 mm²,16 mm²,Keine
GTIN (EAN)	4050118306620	
VPE	50 ST	
Art	KP-M5/-16	Ausfuehrung
Best.-Nr.	1497920000	Kabelschuh,16 mm²
GTIN (EAN)	4050118307542	
VPE	100 ST	

ES EPG/HPG 60 WM 16

Weidmüller Interface GmbH & Co. KG
Klingenbergstraße 26
D-32758 Detmold
Germany

www.weidmueller.com

Zubehör

Art	KP-M6/-16	Ausfuehrung
Best.-Nr.	1497930000	Kabelschuh,16 mm²
GTIN (EAN)	4050118307290	
VPE	100 ST	
Art	KP-M8/-16	Ausfuehrung
Best.-Nr.	1497940000	Kabelschuh,16 mm²
GTIN (EAN)	4050118307269	
VPE	100 ST	
Art	KP-M10/-16	Ausfuehrung
Best.-Nr.	1497950000	Kabelschuh,16 mm²
GTIN (EAN)	4050118307450	
VPE	100 ST	
Art	KP-M12/-16	Ausfuehrung
Best.-Nr.	1497960000	Kabelschuh,16 mm²
GTIN (EAN)	4050118307436	
VPE	100 ST	
Art	KWPN-M6/-16 90	Ausfuehrung
Best.-Nr.	1497440000	Kabelschuh,16 mm²
GTIN (EAN)	4050118306644	
VPE	100 ST	
Art	KWPN-M8/-16 90	Ausfuehrung
Best.-Nr.	1497450000	Kabelschuh,16 mm²
GTIN (EAN)	4050118306873	
VPE	100 ST	
Art	KWPN-M10/-16 90	Ausfuehrung
Best.-Nr.	1497470000	Kabelschuh,16 mm²
GTIN (EAN)	4050118307016	
VPE	100 ST	
Art	KWPN-M12/-16 90	Ausfuehrung
Best.-Nr.	1497480000	Kabelschuh,16 mm²
GTIN (EAN)	4050118306866	
VPE	100 ST	
Art	VPN/-16	Ausfuehrung
Best.-Nr.	1498630000	Kabelschuh,16 mm²,16 mm²,Keine
GTIN (EAN)	4050118307856	
VPE	100 ST	
Art	KQN-M5/-16	Ausfuehrung
Best.-Nr.	1494070000	Kabelschuh,16 mm²
GTIN (EAN)	4050118303650	
VPE	100 ST	
Art	KQN-M6/-16	Ausfuehrung
Best.-Nr.	1494080000	Kabelschuh,16 mm²
GTIN (EAN)	4050118303636	
VPE	100 ST	
Art	KQN-M8/-16	Ausfuehrung
Best.-Nr.	1494090000	Kabelschuh,16 mm²
GTIN (EAN)	4050118303742	
VPE	100 ST	
Art	KQN-M10/-16	Ausfuehrung
Best.-Nr.	1494100000	Kabelschuh,16 mm²
GTIN (EAN)	4050118303728	
VPE	100 ST	

ES EPG/HPG 60 WM 16

Weidmüller Interface GmbH & Co. KG
Klingenbergstraße 26
D-32758 Detmold
Germany

www.weidmueller.com

Zubehör

Art	KQN-M12/-16	Ausfuehrung
Best.-Nr.	1494110000	Kabelschuh,16 mm²
GTIN (EAN)	4050118303773	
VPE	100 ST	
Art	KQNG-M6/-16	Ausfuehrung
Best.-Nr.	1492700000	Kabelschuh,16 mm²,16 mm²
GTIN (EAN)	4050118302493	
VPE	50 ST	
Art	KQNG-M8/-16	Ausfuehrung
Best.-Nr.	1492710000	Kabelschuh,16 mm²,16 mm²
GTIN (EAN)	4050118302677	
VPE	50 ST	
Art	KSN/-16	Ausfuehrung
Best.-Nr.	1492790000	Kabelschuh,16 mm²,16 mm²
GTIN (EAN)	4050118302745	
VPE	100 ST	
Art	VPLN/-16	Ausfuehrung
Best.-Nr.	1492900000	Kabelschuh,16 mm²,16 mm²,Keine
GTIN (EAN)	4050118302714	
VPE	100 ST	
Art	VSTN/16	Ausfuehrung
Best.-Nr.	1493040000	Kabelschuh,16 mm²,16 mm²,Keine
GTIN (EAN)	4050118302981	
VPE	100 ST	