Datenblatt

SF 1/12 MC NE BL V2

Weidmüller Interface GmbH & Co. KG
Klingenbergstraße 26
D-32758 Detmold
Germany

www.weidmueller.com

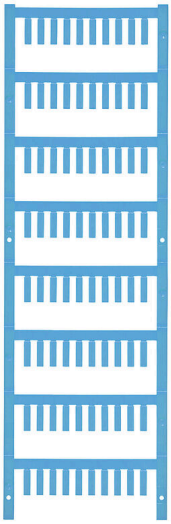

SlimFix sind Leiter- und Kabelmarkierer in platzsparender Bauweise. Die Markierer lassen sich auch nach der Leitungsinstallation anbringen. Sie bestehen aus halogenfreiem Material und entsprechen der Brandschutzklasse V0/V2. SlimFix ist ein in der Verkehrstechnik anerkannter und gelisteter Markierer. Das SF-Tool erlaubt die einfache Montage auch bei kleinen Markierern.
Vorteile:

- Halogenfreies Material
- Brandschutzklasse V0/V2
- Anerkannter und gelisteter Markierer, u.a. im Bereich Verkehrstechnik
- Ab Leiterquerschnitt 16,0 mm² mit Kabelbindern zu befestigen
- Markierer im bewährten MultiCard-Format

Allgemeine Bestelldaten

Ausfuehrung	SlimFix, Leiter- und Kabelmarkierer, 1.7 - 2.1 mm, 12 x 3.2 mm, blau
Best.-Nr.	1919360000
Art	SF 1/12 MC NE BL V2
GTIN (EAN)	4032248555727
VPE	400 ST

SF 1/12 MC NE BL V2

Weidmüller Interface GmbH & Co. KG
Klingenbergstraße 26
D-32758 Detmold
Germany

www.weidmueller.com

Technische Daten

Zulassungen

ROHS	Konform

Abmessungen und Gewichte

Tiefe	3.2 mm	Tiefe (inch)	0.126 inch
Höhe	12 mm	Höhe (inch)	0.4724 inch
Breite	3.2 mm	Breite (inch)	0.126 inch
Nettogewicht	0.24 g		

Temperaturen

Einsatztemperaturbereich	-40...100 °C

Umweltanforderungen

RoHS-Konformitätsstatus	Konform ohne Ausnahme	
REACH SVHC	Keine SVHC über 0,1 Gew.-%	
Produktspezifischer CO2-Fußabdruck	Von der Wiege bis zum Werkstor	0.002 kg CO2 eq.

Allgemeine Angaben

Materialfarbe nach Widerstandskode	6	
Art des Aufdrucks	Neutral	
Breite	3.2 mm	
Brennbarkeitsklasse nach UL 94	V-2	
Einsatztemperaturbereich, max.	100 °C	
Einsatztemperaturbereich, min.	-40 °C	
Farbe	blau	
Halogene	Nein	
Werkstoff	Polyamid 66	
Anzahl Markierer pro VPE	Lieferform	MultiCard
Schriftfeldgröße	12 x 3.2 mm	
empfohlene Industrien	Verkehrstechnik, Maschinenbau	
kompatibler Drucker	PRINTJET CONNECT, MCP BASIC 2, MCP PLUS 2	
Anzahl Markierer pro Verbund	1 MultiCard = Conductor and cable markers	
Einsatztemperaturbereich	-40...100 °C	

Leiter- und Kabelmarkierer

Halogene	Nein	Leiteranschlussquerschnitt, max.	0.75 mm²
Leiteranschlussquerschnitt, min.	0.5 mm²	Leiteraußendurchmesser, max.	2.1 mm
Leiteraußendurchmesser, min.	1.7 mm	Leiteraußendurchmesser	1.7 - 2.1 mm
Leiteranschlussquerschnitt	0.5 - 0.75 mm²		

Klassifikationen

ETIM 8.0	EC001530	ETIM 9.0	EC001530
ETIM 10.0	EC001530	ECLASS 14.0	27-28-11-02
ECLASS 15.0	27-28-11-02		

SF 1/12 MC NE BL V2

Weidmüller Interface GmbH & Co. KG
Klingenbergstraße 26
D-32758 Detmold
Germany

www.weidmueller.com
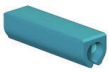
Zeichnungen