Datenblatt

ESG 9/20 MC NE TK

Weidmüller Interface GmbH & Co. KG
Klingenbergstraße 26
D-32758 Detmold
Germany

www.weidmueller.com

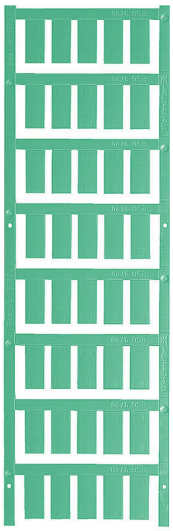

ESG ist der bewährte Markierer im MultiCard-Format für viele Elektrogeräte namhafter Hersteller. Der Markierer ermöglicht eine hochwertige und kontrastreiche Gerätebeschriftung.
Es sind verschiedene Typen für Geräte von Herstellern wie Siemens, ABB, Beckhoff usw. verfügbar.
Die Vorteile auf einen Blick:

- Universell einsetzbare, selbstklebende Schilder oder aufrastbar, je nach Typ
- Für aneinandergereihte Geräte, wie z. B. Leitungsschutzschaltern, bieten wir ESG zum Aufrasten auf eine Schildschiene an
- Individueller Druck in Laserqualität nach Angabe

Für Sonderdruck: Bitte senden Sie uns für ihre Beschriftungsvorgaben eine Datei unserer Beschriftungssoftware M-Print PRO oder M-Print PRO Online (ohne Installation).

Allgemeine Bestelldaten

Ausfuehrung	ESG, Gerätemarkierer x 20 mm, PA 66, Farbe: türkis, steckbar
Best.-Nr.	1866690000
Art	ESG 9/20 MC NE TK
GTIN (EAN)	4032248436965
VPE	200 ST

ESG 9/20 MC NE TK

Weidmüller Interface GmbH & Co. KG
Klingenbergstraße 26
D-32758 Detmold
Germany

www.weidmueller.com

Technische Daten

Zulassungen

ROHS	Konform

Abmessungen und Gewichte

Tiefe	0.8 mm	Tiefe (inch)	0.0315 inch
Höhe	9 mm	Höhe (inch)	0.3543 inch
Breite	20 mm	Breite (inch)	0.7874 inch
Nettogewicht	0.53 g		

Temperaturen

Einsatztemperaturbereich	-40...100 °C

Umweltanforderungen

RoHS-Konformitätsstatus	Konform ohne Ausnahme	
REACH SVHC	Keine SVHC über 0,1 Gew.-%	
Produktspezifischer CO2-Fußabdruck	Von der Wiege bis zum Werkstor	0.003 kg CO2 eq.

Allgemeine Angaben

Ausführung	steckbar	
Breite	20 mm	
Brennbarkeitsklasse nach UL 94	V-2	
Einsatztemperaturbereich, max.	100 °C	
Einsatztemperaturbereich, min.	-40 °C	
Farbe	türkis	
Halogene	Nein	
Werkstoff	PA 66	
Aufgedruckte Zeichen	ohne	
Anzahl Markierer pro VPE	Lieferform	MultiCard
kompatibler Drucker	PRINTJET CONNECT, MCP BASIC 2, MCP PLUS 2	
Anzahl Markierer pro Verbund	1 MultiCard = Device markers	
Einsatztemperaturbereich	-40...100 °C	
Applikation / Hersteller	Moeller, Siemens, WI SAI Verteiler, ifm-electronics	

Gerätemarkierer

Halogene	Nein

Klassifikationen

ETIM 8.0	EC001288	ETIM 9.0	EC001288
ETIM 10.0	EC001288	ECLASS 14.0	27-28-11-04
ECLASS 15.0	27-28-11-04		

ESG 9/20 MC NE TK

Weidmüller Interface GmbH & Co. KG
Klingenbergstraße 26
D-32758 Detmold
Germany

www.weidmueller.com
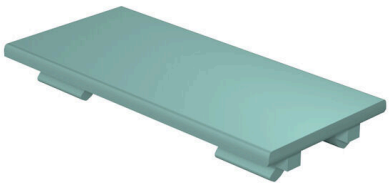
Zeichnungen