Datový list

IE-CD-V14SCRJ/VAPM24V-C

Weidmüller Interface GmbH & Co. KG
Klingenbergstraße 26
D-32758 Detmold
Germany

www.weidmueller.com

Spojka, FreeCon konstrukce zásuvných PushPull konektorů ver.14 podle IEC 61076-3-117, kov

Všeobecné objednací údaje

Verze	Spojovací skříňka, FreeCon, Spojka, SCRJ, Napájení, IP65
Číslo objednávky	2448840000
Typ	IE-CD-V14SCRJ/VAPM24V-C
GTIN (EAN)	4050118462685
Množství	1 items

IE-CD-V14SCRJ/VAPM24V-C

Weidmüller Interface GmbH & Co. KG
Klingenbergstraße 26
D-32758 Detmold
Germany

www.weidmueller.com

Technické údaje

Osvědčení

ROHS	Shoda

Rozměry a hmotnosti

Hloubka	130.4 mm	Hloubka (v palcích)	5.1338 inch
Výška	53 mm	Výška (v palcích)	2.0866 inch
Šířka	100 mm	Šířka (v palcích)	3.937 inch
Čistá hmotnost	804.65 g		

Teploty

Skladovací teplota		Provozní teplota	-20 °C...55 °C
Teplota instalace			

Shoda produktu s prostředím

Stav souladu se směrnicí RoHS	Vyhovující
REACH SVHC	Lead 7439-92-1
SCIP	67cf1078-beca-4687-860b-dc475a6ec24a

Všeobecné údaje

Klasifikace hořlavosti UL 94	V-0	Barevný	Stříbrná
Hlavní materiál krytu	Hliníkový profil, Kryt: tlakově litý zinek, nalakováno	Typ montáže	Šroubová montáž
Stupeň krytí	IP65	Cykly zapojování	≥ 100
Napájecí rozhraní	PROFINET PushPull Power	Datové rozhraní	PROFINET PushPull SCRJ POF (V14)

Obecné standardy

Standardní konektor	IEC 61076-3-117 Var. 14, IEC 61754-24

Optiké vlastnosti optické spojky vláken

Útlum při zapojení (spojka optických vláken)	≤ 3,5 dB

Technická specifikace napájecího konektoru

Průřez připojení vodičů, přesně stočené, max. (napájecí konektor)	2.5 mm²	Průřez připojení vodičů AWG, min. (napájecí konektor)	18.00
Materiál kontaktu (napájecí konektor)	Slitina mědi	Průřez připojení vodičů, přesně stočené, min. (napájecí konektor)	0.75 mm²
Stupeň znečištění (napájecí konektor)	2	Typ blokování (napájecí konektor)	Push Pull
Průřez připojení vodičů AWG, max. (napájecí konektor)	13.00	Spodní část krytu – materiál (napájecí konektor)	Tlakově litý zinek, poniklované
Připojení 2 (napájecí konektor)	Kotevní svorka	Cykly zapojování (napájecí konektor)	≤ 100
Materiál těsnění (napájecí konektor)	NBR	Nosný materiál kontaktu (napájecí konektor)	PA
Jmenovité napětí (napájecí konektor)	24 V		

IE-CD-V14SCRJ/VAPM24V-C

Weidmüller Interface GmbH & Co. KG
Klingenbergstraße 26
D-32758 Detmold
Germany

www.weidmueller.com

Technické údaje

Klasifikace

ETIM 8.0	EC002597	ETIM 9.0	EC002597
ETIM 10.0	EC002597	ECLASS 14.0	27-44-03-18
ECLASS 15.0	27-44-03-18		

IE-CD-V14SCRJ/VAPM24V-C

Weidmüller Interface GmbH & Co. KG
Klingenbergstraße 26
D-32758 Detmold
Germany

www.weidmueller.com

Nákresy

Rozměrový výkres

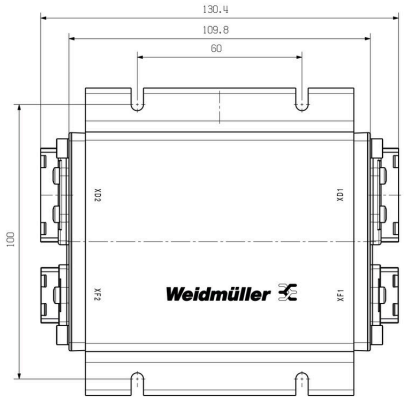

Rozměrový výkres

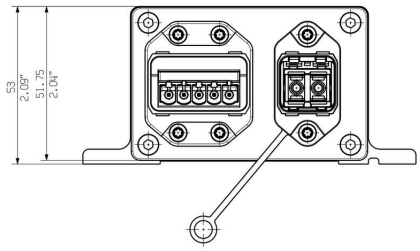

IE-CD-V14SCRJ/VAPM24V-C

Weidmüller Interface GmbH & Co. KG
Klingenbergstraße 26
D-32758 Detmold
Germany

www.weidmueller.com

Příslušenství

SC-RJ

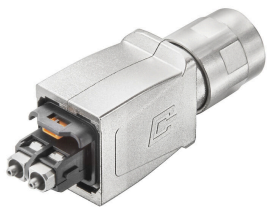

PushPull zásuvné konektory podle IEC 61076-3-117 ver.14 (PROFINET), kov, vložka SC

Všeobecné objednací údaje

Typ	IE-PS-V14M-2SC-POF	Verze
Číslo objednávky	1191550000	Konektor FO, Verze 14, SC-RJ POF, IP67
GTIN (EAN)	4032248974436	
Množství	10 ST	

Sets

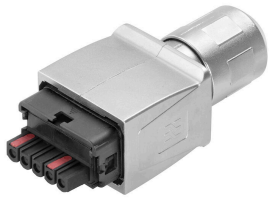

PushPull Power zásuvný konektor podle specifikací PROFINET

Všeobecné objednací údaje

Typ	IE-PS-VAPM-5P-2.5	Verze
Číslo objednávky	2465440000	Výkonový konektor, Konektor, PROFINET, Sada konektorů
GTIN (EAN)	4050118522136	
Množství	1 ST	