Datový list

# BLZP 5.08HC/07/225B SN OR BX

**Weidmüller Interface GmbH & Co. KG**
Klingenbergstraße 26
D-32758 Detmold
Germany

www.weidmueller.com

## Obrázek výrobku

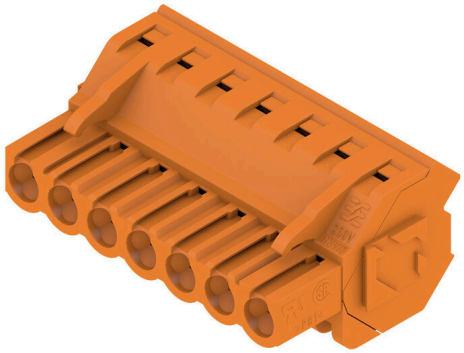

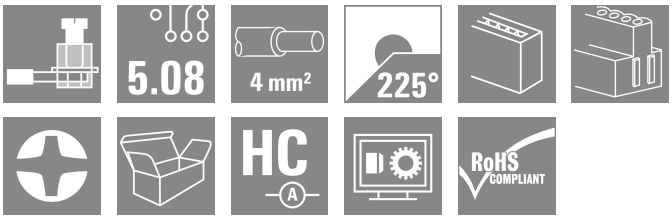


Připojení upínacím třmenem s pravoúhlým (90° nebo 270°) nebo zahnutým (225°) směrem vývodu. Konektory samice poskytují prostor na označení a lze je kódovat. Připojení pomocí příruby nebo uvolňovací západky. Také poskytují integrovaný plus/mínus šroub, ochranu před chybným zapojením vodiče a jsou dodávány s otevřeným upínacím třmenem. HC = Vysoký proud.

### Všeobecné objednací údaje

| | |
|---|---|
| Verze | Zásuvný konektor PCB plug in, zdířka, 5.08 mm, Počet pólů: 7, 225°, Připojení s upínacím třmenem, Upínací rozsah, max. : 4 mm², Box |
| Číslo objednávky | 1945800000 |
| Typ | BLZP 5.08HC/07/225B SN OR BX |
| GTIN (EAN) | 4032248621279 |
| Množství | 48 items |
| Údaje výrobku | IEC: 400 V / 17.5 A / 0.2 - 4 mm²<br>UL: 300 V / 15 A / AWG 26 - AWG 12 |
| Balení | Box |

# BLZP 5.08HC/07/225B SN OR BX

**Weidmüller Interface GmbH & Co. KG**
Klingenbergstraße 26
D-32758 Detmold
Germany

www.weidmueller.com

## Technické údaje

### Osvědčení

| | |
|---|---|
| Schválení | |
| ROHS | Shoda |
| UL File Number Search | Web UL |
| Č. osvědčení (cURus) | E60693 |

### Rozměry a hmotnosti

| | | | |
|---|---|---|---|
| Hloubka | 23.6 mm | Hloubka (v palcích) | 0.9291 inch |
| Výška | 15.7 mm | Výška (v palcích) | 0.6181 inch |
| Šířka | 37.56 mm | Šířka (v palcích) | 1.4787 inch |
| Čistá hmotnost | 12.32 g | | |

### Shoda produktu s prostředím

| | | |
|---|---|---|
| Stav souladu se směrnicí RoHS | V souladu bez výjimky | |
| REACH SVHC | Ne SVHC nad 0,1 wt% | |
| Uhlíková stopa výrobku | Kolébka k bráně | 0,259 kg CO2 eq. |

### Systémové parametry

| | | | | |
|---|---|---|---|---|
| Skupina produktů | OMNIMATE Signal - řada BL/SL 5,08 | | | |
| Typ připojení | Připojení v provozu | | | |
| Metoda připojení vodiče | Připojení s upínacím třmenem | | | |
| Rozteč v mm (P) | 5.08 mm | | | |
| Rozteč v palcích (P) | 0.200 " | | | |
| Směr výstupu vodiče | 225° | | | |
| Počet pólů | 7 | | | |
| L1 v mm | 30.48 mm | | | |
| L1 v palcích | 1.200 " | | | |
| Počet řad | 1 | | | |
| Množství řady kolíků | 1 | | | |
| Jmenovitý průřez | 4 mm² | | | |
| Ochrana bezpečná proti dotyku dle normy DIN VDE 57 106 | Bezpečné před dotykem prstů | | | |
| Ochrana bezpečná proti dotyku dle normy DIN VDE 0470 | IP20 zapojené/ IP10 nezapojené | | | |
| Stupeň krytí | IP20 | | | |
| Objemový odpor | ≤5 mΩ | | | |
| Může být kódováno | Ano | | | |
| Délka odizolování | 7 mm | | | |
| Svěrný šroub | M 2,5 | | | |
| Hrot šroubováku | 0,6 x 3,5, PH 1, PZ 1 | | | |
| Standard hrotu šroubováku | DIN 5264, ISO 8764/2-PH, ISO 8764/2-PZ | | | |
| Cykly zapojování | 25 | | | |
| Zásuvná síla / pól, max. | 10 N | | | |
| Tažná síla / pól, max. | 9 N | | | |
| Utahovací moment | Typ krouticího momentu | Připojení vodiče | | |
| | Informace o použití | Utahovací moment | min. | 0.4 Nm |
| | | | max. | 0.5 Nm |

# BLZP 5.08HC/07/225B SN OR BX

**Weidmüller Interface GmbH & Co. KG**
Klingenbergstraße 26
D-32758 Detmold
Germany

www.weidmueller.com

## Technické údaje

### Balení

| | | | |
|---|---|---|---|
| Balení | Box | Délka VPE | 348.00 mm |
| Šířka VPE | 135.00 mm | Výška VPE | 31.00 mm |

### Typové testy

| | | | |
|---|---|---|---|
| Test: Trvanlivost značení | Standard | DIN EN 61984 část 7.3.2 / 09.02 vzor převzatý z DIN EN 60068-2-70 / 07.96 | |
| | Test | označení původu, jmenovité napětí, jmenovitý průřez, typ materiálu | |
| | Vyhodnocení | k dispozici | |
| | Test | trvanlivost | |
| | Vyhodnocení | vyhovělo | |
| Test: Nezapojení (není vyměnitelnost) | Standard | DIN EN 60512-13-5 / 11.06, IEC 60512-13-5 / 02.06 | |
| | Test | otočeno o 180° s kódovými prvky | |
| | Vyhodnocení | vyhovělo | |
| | Test | vizuální zkouška | |
| | Vyhodnocení | vyhovělo | |
| Test: průřez připojitelný svorkami | Standard | DIN EN 60999-1, část 7 a 9.1 / 12.00, DIN EN 60947-1, oddíl 8.2.4.5.1 / 12.02 | |
| | Typ vodiče | Typ vodiče a průřez vodiče | pevný 0,2 mm² |
| | | Typ vodiče a průřez vodiče | splétaný 0,2 mm² |
| | | Typ vodiče a průřez vodiče | pevný 2,5 mm² |
| | | Typ vodiče a průřez vodiče | splétaný 2,5 mm² |
| | | Typ vodiče a průřez vodiče | AWG 26/1 |
| | | Typ vodiče a průřez vodiče | AWG 26/19 |
| | Vyhodnocení | vyhovělo | |
| Test poškození a náhodného uvolnění vodičů | Standard | DIN EN 60999-1, oddíl 9.4 / 12.00 | |
| | Požadavek | 0,2 kg | |
| | Typ vodiče | Typ vodiče a průřez vodiče | AWG 26/1 |
| | | Typ vodiče a průřez vodiče | AWG 26/19 |
| | Vyhodnocení | vyhovělo | |
| | Požadavek | 0,3 kg | |
| | Typ vodiče | Typ vodiče a průřez vodiče | pevný 0,5 mm² |
| | | Typ vodiče a průřez vodiče | splétaný 0,5 mm² |
| | Vyhodnocení | vyhovělo | |
| | Požadavek | 0,9 kg | |
| | Typ vodiče | Typ vodiče a průřez vodiče | AWG 12/1 |
| | | Typ vodiče a průřez vodiče | AWG 12/19 |
| | Vyhodnocení | vyhovělo | |
| Test vytažení | Standard | DIN EN 60999-1, oddíl 9.5 / 12.00 | |
| | Požadavek | ≥10 N | |
| | Typ vodiče | Typ vodiče a průřez vodiče | AWG 26/1 |
| | | Typ vodiče a průřez vodiče | AWG 26/19 |

# BLZP 5.08HC/07/225B SN OR BX

**Weidmüller Interface GmbH & Co. KG**
Klingenbergstraße 26
D-32758 Detmold
Germany

www.weidmueller.com

## Technické údaje

| | | | |
|---|---|---|---|
| | Vyhodnocení | vyhovělo | |
| | Požadavek | ≥20 N | |
| | Typ vodiče | Typ vodiče a průřez vodiče | H05V-U0,5 |
| | | Typ vodiče a průřez vodiče | H05V-K0,5 |
| | Vyhodnocení | vyhovělo | |
| | Požadavek | ≥60 N | |
| | Typ vodiče | Typ vodiče a průřez vodiče | H07V-U4,0 |
| | | Typ vodiče a průřez vodiče | H07V-K4,0 |
| | | Typ vodiče a průřez vodiče | AWG 12/1 |
| | | Typ vodiče a průřez vodiče | AWG 12/19 |
| | Vyhodnocení | vyhovělo | |

### Údaje o materiálu

| | | | |
|---|---|---|---|
| Izolační materiál | PBT | Barevný | Oranžová |
| Barevný graf (podobné) | RAL 2000 | Skupina izolačního materiálu | IIIa |
| Komparativní index sledování (CTI) | ≥ 200 | Moisture Level (MSL) | |
| Klasifikace hořlavosti UL 94 | V-0 | Materiál kontaktu | Slitina |
| Povrch kontaktu | pocínované | Nátěr | 4-6 µm SN |
| Struktura vrstev kontaktu konektoru | 4...8 µm Sn hot-dip tinned | Skladovací teplota, min. | -40 °C |
| Skladovací teplota, max. | 70 °C | Provozní teplota, min. | -50 °C |
| Provozní teplota, max. | 100 °C | Teplotní rozsah, instalace, min. | -25 °C |
| Teplotní rozsah, instalace, max. | 100 °C | | |

### Vodiče vhodné k připojení

| | | | |
|---|---|---|---|
| Upínací rozsah, min. | 0.13 mm² | | |
| Upínací rozsah, max. | 4 mm² | | |
| Průřez propojení AWG, min. | AWG 30 | | |
| Průřez propojení AWG, max. | AWG 12 | | |
| Pevné, min. H05(07) V-U | 0.2 mm² | | |
| Pevné, max. H05(07) V-U | 4 mm² | | |
| Pružné, min. H05(07) V-K | 0.2 mm² | | |
| Pružné, max. H05(07) V-K | 4 mm² | | |
| dutinkou s plastovým límcem, , DIN 46228 pt 4, min. | 0.2 mm² | | |
| dutinkou s plastovým límcem, DIN 46228 pt 4, max. | 2.5 mm² | | |
| s vodičem a dutinkou, DIN 46228 pt 1, min. | 0.2 mm² | | |
| s vodičem a dutinkou, DIN 46228 pt 1, max. | 4 mm² | | |
| Zasuňte měřič v souladu s EN 60999 a x b; ø | 2,8 mm x 2,4 mm | | |
| Upínatelný vodič | Průřez připojení vodiče | jmen. | 0.5 mm² |
| | vodičová koncovka | Délka odizolování | jmen. 6 mm |
| | | Doporučená dutinka na konci vodiče | H0,5/6 |
| | | Délka odizolování | jmen. 8 mm |
| | | Doporučená dutinka na konci vodiče | H0,5/12 OR |
| | Průřez připojení vodiče | jmen. | 1 mm² |
| | vodičová koncovka | Délka odizolování | jmen. 6 mm |

# BLZP 5.08HC/07/225B SN OR BX

**Weidmüller Interface GmbH & Co. KG**
Klingenbergstraße 26
D-32758 Detmold
Germany

www.weidmueller.com

## Technické údaje

| | | | | |
|---|---|---|---|---|
| | | Doporučená dutinka na konci vodiče | H1,0/6 | |
| | Průřez připojení vodiče | jmen. | 1.5 mm² | |
| | vodičová koncovka | Délka odizolování | jmen. | 7 mm |
| | | Doporučená dutinka na konci vodiče | H1,5/7 | |
| | Průřez připojení vodiče | jmen. | 2.5 mm² | |
| | vodičová koncovka | Délka odizolování | jmen. | 7 mm |
| | | Doporučená dutinka na konci vodiče | H2,5/7 | |
| | | Délka odizolování | jmen. | 10 mm |
| | | Doporučená dutinka na konci vodiče | H2,5/15D BL | |
| Referenční text | Vnější průměr plastové objímky by neměl být větší než rozteč (P), Délka koncovek se vybírá v závislosti na produktu a jmenovitém napětí. | | | |

### Jmenovité údaje podle IEC

| | | | |
|---|---|---|---|
| testováno podle normy | IEC 60664-1, IEC 61984 | Jmenovitý proud, min. počet pólů (Tu=20 °C) | 17.5 A |
| Jmenovitý proud, max. počet pólů (Tu=20 °C) | 14 A | Jmenovitý proud, min. počet pólů (Tu=40 °C) | 14 A |
| Jmenovitý proud, max. počet pólů (Tu=40 °C) | 12 A | Jmenovité napětí pro třídu přepětí / stupeň znečištění II/2 | 400 V |
| Jmenovité napětí pro třídu přepětí / stupeň znečištění III/2 | 320 V | Jmenovité napětí pro třídu přepětí / stupeň znečištění III/3 | 250 V |
| Jmenovité impulzní napětí pro třídu přepětí / stupeň znečištění II/2 | 4 kV | Jmenovité impulzní napětí pro třídu přepětí / stupeň znečištění III/2 | 4 kV |
| Jmenovité impulzní napětí pro třídu přepětí / stupeň znečištění III/3 | 4 kV | Krátkodobý odpor proti zkratovému proudu | 3 x 1 s se 120 A |

### Jmenovité údaje podle CSA

| | | | |
|---|---|---|---|
| Institut (CSA) | CSA | Č. osvědčení (CSA) | 200039-1121690 |
| Jmenovité napětí (aplikační skupina B / CSA) | 300 V | Jmenovité napětí (aplikační skupina C / CSA) | 50 V |
| Jmenovité napětí (aplikační skupina D / CSA) | 300 V | Jmenovitý proud (aplikační skupina B / CSA) | 15 A |
| Jmenovitý proud (aplikační skupina D / CSA) | 15 A | Průřez vodiče AWG, min. | AWG 30 |
| Průřez vodiče AWG, max. | AWG 12 | Odkaz na hodnoty pro schválení | Specifikace jsou maximální hodnoty, podrobnosti viz příslušná certifikace. |

### Jmenovité údaje podle UL 1059

| | | | |
|---|---|---|---|
| Institut (cURus) | CURUS | Č. osvědčení (cURus) | E60693 |
| Jmenovité napětí (aplikační skupina B / UL 1059) | 300 V | Jmenovité napětí (aplikační skupina D / UL 1059) | 300 V |
| Jmenovitý proud (aplikační skupina B / UL 1059) | 15 A | Jmenovitý proud (aplikační skupina D / UL 1059) | 10 A |
| Průřez vodiče, AWG, min. | AWG 26 | Průřez vodiče, AWG, max. | AWG 12 |
| Odkaz na hodnoty pro schválení | Specifikace jsou maximální hodnoty, podrobnosti viz příslušná certifikace. | | |

### Důležitá poznámka

| | |
|---|---|
| IPC shoda | Shoda: Produkty jsou vyvíjeny, vyráběny a dodávány v souladu s mezinárodními uznávanými standardy a normami a splňují zajištěné vlastnosti uvedené v datovém listu, respektive splňují |

Weidmüller Interface GmbH & Co. KG
Klingenbergstraße 26
D-32758 Detmold
Germany

www.weidmueller.com

## Technické údaje

| | |
|---|---|
| | dekorativní vlastnosti v souladu s IPC-A-610 „Třída 2“. Další nároky na produkty je možné vyhodnotit na požádání. |
| Poznámky | • Additional variants on request<br>• Gold-plated contact surfaces on request<br>• Rated current related to rated cross-section & min. No. of poles.<br>• Wire end ferrule without plastic collar to DIN 46228/1<br>• Wire end ferrule with plastic collar to DIN 46228/4<br>• P on drawing = pitch<br>• Rated data refer only to the component itself. Clearance and creepage distances to other components are to be designed in accordance with the relevant application standards.<br>• In accordance with IEC 61984, OMNIMATE-connectors are connectors without breaking capacity (COC). During designated use, connectors are not allowed to be engaged or disengaged when live or under load<br>• Long term storage of the product with average temperature of 50 °C and maximum humidity 70%, 36 months |

### Klasifikace

| | | | |
|---|---|---|---|
| ETIM 8.0 | EC002638 | ETIM 9.0 | EC002638 |
| ETIM 10.0 | EC002638 | ECLASS 14.0 | 27-46-02-02 |
| ECLASS 15.0 | 27-46-02-02 | | |

# BLZP 5.08HC/07/225B SN OR BX

**Weidmüller Interface GmbH & Co. KG**
Klingenbergstraße 26
D-32758 Detmold
Germany

www.weidmueller.com

## Nákresy

### Obrázek výrobku

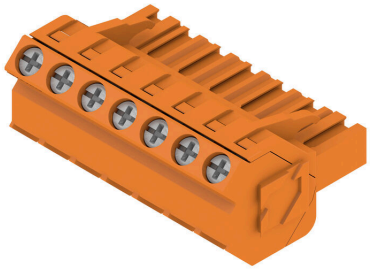

### Dimensional drawing

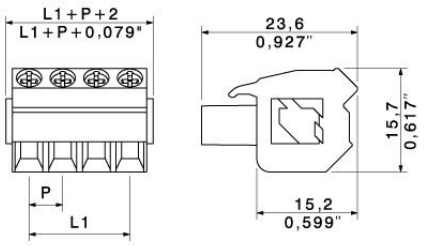


### Graph

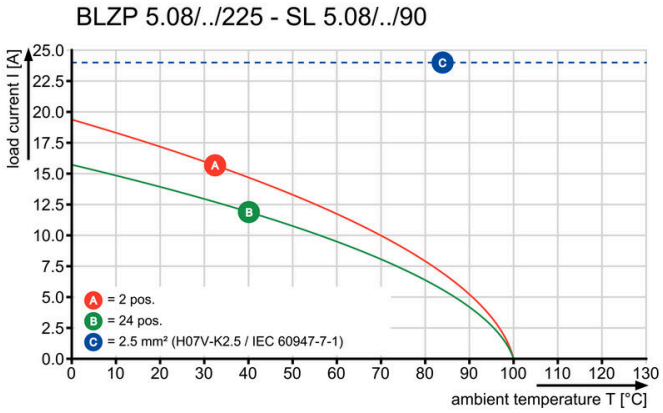


### Výhoda produktu

Lower assembly costsSecure in a matter of seconds

### Výhoda produktu

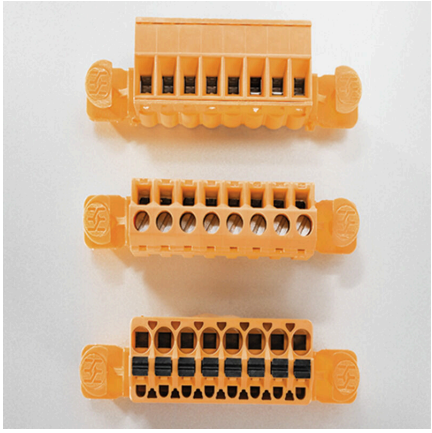

Flexible application optionsFor 3 connection systems

# BLZP 5.08HC/07/225B SN OR BX

**Weidmüller Interface GmbH & Co. KG**
Klingenbergstraße 26
D-32758 Detmold
Germany

www.weidmueller.com

## Příslušenství

### Odlehčení

Pro časté změny zátěže: „tažné zařízení" pro zásuvné konektory
Odlehčení tahu dokáže více než jen odlehčit vodičům:
Jednoduše nacvakněte na zástrčku a
- svazek vodičů
- vodicí kabely
- použití jako pomůcka připojování a odpojování

Bez poškození připojovacích bodů, jasná, uspořádaná kabeláž a jednoduchá manipulace.
Výhody pro uživatele: trvalé těžké připojení pro drsné průmyslové podmínky a pohodlné ovládání zajišťují vylepšenou dostupnost systému.

### Všeobecné objednací údaje

| | | |
|---|---|---|
| Typ | BLZ 5.08 ZE04 OR BX | Verze |
| Číslo objednávky | 1652110000 | Zásuvný konektor PCB plug in, Příslušenství, Uvolnění napětí, Oranžová, Počet pólů: 4 |
| GTIN (EAN) | 4008190401788 | |
| Množství | 50 ST | |
| Typ | BLZ 5.08 ZE04 BK BX | Verze |
| Číslo objednávky | 1652130000 | Zásuvný konektor PCB plug in, Příslušenství, Uvolnění napětí, černá, Počet pólů: 4 |
| GTIN (EAN) | 4008190401801 | |
| Množství | 50 ST | |

### Kódovací prvky

Připojuje pouze to, co má být připojeno: správné připojení na správném místě.
Kódovací prvky a blokovací zařízení jasně přiřazují připojovací prvky během výrobního procesu a provozu.
Kódovací prvky a blokovací zařízení se vkládají před montáží nebo během fáze osazování kabelu. Alternativa společnosti Weidmüller online konfigurace pomocí konfigurátoru variant pro okódování před dodávkou.
Nesprávná instalace na obvodové desce a nesprávné zapojení připojovacích prvků už není možné.
Výhoda: žádné řešení problémů při výrobě a žádné provozní chyby u uživatele.

### Všeobecné objednací údaje

| | | |
|---|---|---|
| Typ | BLZ/SL KO OR BX | Verze |
| Číslo objednávky | 1573010000 | Zásuvný konektor PCB plug in, Příslušenství, Kódovací prvek, Oranžová, Počet pólů: 1 |
| GTIN (EAN) | 4008190048396 | |
| Množství | 100 ST | |
| Typ | BLZ/SL KO BK BX | Verze |
| Číslo objednávky | 1545710000 | Zásuvný konektor PCB plug in, Příslušenství, Kódovací prvek, černá, Počet pólů: 1 |
| GTIN (EAN) | 4008190087142 | |
| Množství | 50 ST | |

# BLZP 5.08HC/07/225B SN OR BX

**Weidmüller Interface GmbH & Co. KG**
Klingenbergstraße 26
D-32758 Detmold
Germany

www.weidmueller.com

## Příslušenství

### Plochý šroubovák

Plochý šroubovák s kulatou hlavicí SD DIN 5265, ISO 2380/2, výstup podle DIN 5264, ISO 2380/1. hrot ChromTop, rukojeť SoftFinish

### Všeobecné objednací údaje

| | | |
|---|---|---|
| Typ | SDS 0.6X3.5X100 | Verze |
| Číslo objednávky | 2749340000 | Šroubovák, Šířka čepele (B): 3.5 mm, Délka čepele: 100 mm, Tloušťka čepele (A): 0.6 mm |
| GTIN (EAN) | 4050118895568 | |
| Množství | 1 ST | |
| Typ | SDIS 0.6X3.5X100 | Verze |
| Číslo objednávky | 2749810000 | Šroubovák, Šířka čepele (B): 3.5 mm, Délka čepele: 100 mm, Tloušťka čepele (A): 0.6 mm |
| GTIN (EAN) | 4050118897012 | |
| Množství | 1 ST | |

### Křížový šroubovák, Phillips

Křížový šroubovák, Phillips, SDK PH DIN 5262, ISO 8764/2-PH, výstup podle ISO 8764-PH, hrot ChromTop, rukojeť SoftFinish

### Všeobecné objednací údaje

| | | |
|---|---|---|
| Typ | SDK PH1 X 80 | Verze |
| Číslo objednávky | 2749410000 | Šroubovák, Šířka čepele (B): 4.5 mm, 80 mm, Tloušťka čepele (A): 1 |
| GTIN (EAN) | 4050118895636 | |
| Množství | 1 ST | |

# BLZP 5.08HC/07/225B SN OR BX

**Weidmüller Interface GmbH & Co. KG**
Klingenbergstraße 26
D-32758 Detmold
Germany

www.weidmueller.com

## Příslušenství

### Křížový šroubovák, Pozidriv

Křížový šroubovák, Pozidriv, SDK PZ DIN 5262, ISO 8764/2-PZ, výstup podle ISO 8764/1-PZ, hrot ChromTop, rukojeť SoftFinish

### Všeobecné objednací údaje

| | | |
|---|---|---|
| Typ | SDK PZ1 X 80 | Verze |
| Číslo objednávky | 2749440000 | Šroubovák, Šířka čepele (B): 14.5 mm, 80 mm, Tloušťka čepele (A): 1 |
| GTIN (EAN) | 4050118895667 | |
| Množství | 1 ST | |

# BLZP 5.08HC/07/225B SN OR BX

**Weidmüller Interface GmbH & Co. KG**
Klingenbergstraße 26
D-32758 Detmold
Germany

www.weidmueller.com

## Protikus

### SLDF 5.08

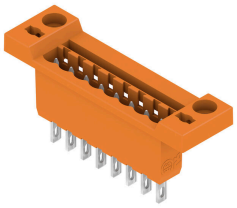

Konektor samec pro montáž skrz panel s volitelnou zamykací funkcí. Vnitřní připojení jako jsou plochá lopatka nebo pájený spoj. Tyto konektory samci poskytují prostor na označení a lze je kódovat.

#### Všeobecné objednací údaje

| | | |
|---|---|---|
| Typ | SLDF 5.08 L/F 7 SN OR BX | Verze |
| Číslo objednávky | 1599180000 | Zásuvný konektor PCB plug in, řada kolíků, 5.08 mm, Počet pólů: 7, 180°, Připojení s plochým břitem, Pájené připojení, Box |
| GTIN (EAN) | 4008190016999 | |
| Množství | 30 ST | |

### SL 5.08/135

Konektory samci se směrem vývodu 135°. Délka pinů je optimalizovaná pro pájení vlnou. Konektory samci poskytují prostor na označení a lze je kódovat.

#### Všeobecné objednací údaje

| | | |
|---|---|---|
| Typ | SL 5.08/07/135 3.2SN OR... | Verze |
| Číslo objednávky | 1603110000 | Zásuvný konektor PCB plug in, řada kolíků, otevřená strana, Připojení pájením přetavením průchozím otvorem, 5.08 mm, Počet pólů: 7, 135°, Pájecí kolík, délka (l): 3.2 mm, pocínované, Oranžová, Box |
| GTIN (EAN) | 4008190166267 | |
| Množství | 50 ST | |

### SL 5.08/135B

Konektory samci se směrem vývodu 135°. Délka pinů je optimalizovaná pro pájení vlnou. Konektory samci poskytují prostor na označení a lze je kódovat.

# BLZP 5.08HC/07/225B SN OR BX

**Weidmüller Interface GmbH & Co. KG**
Klingenbergstraße 26
D-32758 Detmold
Germany

www.weidmueller.com

## Protikus

### Všeobecné objednací údaje

| | | |
|---|---|---|
| Typ | SL 5.08/07/135B 3.2SN O... | Verze |
| Číslo objednávky | 1605580000 | Zásuvný konektor PCB plug in, řada kolíků, Rybiny k upevnění bloků, Připojení pájením přetavením průchozím otvorem, 5.08 mm, Počet pólů: 7, 135°, Pájecí kolík, délka (l): 3.2 mm, pocínované, Oranžová, Box |
| GTIN (EAN) | 4008190171940 | |
| Množství | 50 ST | |

### SL 5.08/180

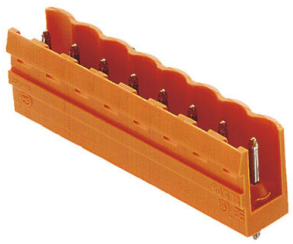

Konektory samci s rovným směrem vývodu. Délka pinů je optimalizovaná pro pájení vlnou. Konektory samci poskytují prostor na označení a lze je kódovat.

### Všeobecné objednací údaje

| | | |
|---|---|---|
| Typ | SL 5.08/07/180 3.2SN OR... | Verze |
| Číslo objednávky | 1517760000 | Zásuvný konektor PCB plug in, řada kolíků, otevřená strana, Připojení pájením přetavením průchozím otvorem, 5.08 mm, Počet pólů: 7, 180°, Pájecí kolík, délka (l): 3.2 mm, pocínované, Oranžová, Box |
| GTIN (EAN) | 4008190096373 | |
| Množství | 50 ST | |

### SL 5.08/180B

Konektory samci s rovným směrem vývodu. Délka pinů je optimalizovaná pro pájení vlnou. Konektory samci poskytují prostor na označení a lze je kódovat.

### Všeobecné objednací údaje

| | | |
|---|---|---|
| Typ | SL 5.08/07/180B 3.2SN O... | Verze |
| Číslo objednávky | 1520060000 | Zásuvný konektor PCB plug in, řada kolíků, Rybiny k upevnění bloků, Připojení pájením přetavením průchozím otvorem, 5.08 mm, Počet pólů: 7, 180°, Pájecí kolík, délka (l): 3.2 mm, pocínované, Oranžová, Box |
| GTIN (EAN) | 4008190116095 | |
| Množství | 50 ST | |

# BLZP 5.08HC/07/225B SN OR BX

**Weidmüller Interface GmbH & Co. KG**
Klingenbergstraße 26
D-32758 Detmold
Germany

www.weidmueller.com

## Protikus

### SL 5.08/90

Konektory samci se směrem vývodu 90°. Délka pinů je optimalizovaná pro pájení vlnou. Konektory samci poskytují prostor na označení a lze je kódovat.

#### Všeobecné objednací údaje

| | | |
|---|---|---|
| Typ | SL 5.08/07/90 3.2SN OR ... | Verze |
| Číslo objednávky | 1508560000 | Zásuvný konektor PCB plug in, řada kolíků, otevřená strana, Připojení pájením přetavením průchozím otvorem, 5.08 mm, Počet pólů: 7, 90°, |
| GTIN (EAN) | 4008190097257 | Pájecí kolík, délka (l): 3.2 mm, pocínované, Oranžová, Box |
| Množství | 50 ST | |

### SL 5.08/90B

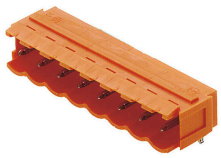

Konektory samci se směrem vývodu 90°. Délka pinů je optimalizovaná pro pájení vlnou. Konektory samci poskytují prostor na označení a lze je kódovat.

#### Všeobecné objednací údaje

| | | |
|---|---|---|
| Typ | SL 5.08/07/90B 3.2SN OR... | Verze |
| Číslo objednávky | 1510860000 | Zásuvný konektor PCB plug in, řada kolíků, Rybiny k upevnění bloků, Připojení pájením přetavením průchozím otvorem, 5.08 mm, Počet |
| GTIN (EAN) | 4008190086497 | pólů: 7, 90°, Pájecí kolík, délka (l): 3.2 mm, pocínované, Oranžová, Box |
| Množství | 50 ST | |

### SL 5.08HC/180

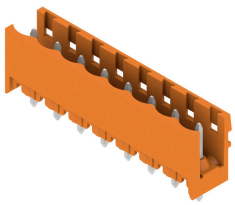

Konektory samci v plastu vyztuženém skelnými vlákny s rovným směrem vývodu; optimalizováno pro pájení vlnou. Variantu s přírubou (F) lze přišroubovat na příslušný protikus nebo na obvodovou desku. Při použití verze s pájecí přírubou (LF) není k připojení k obvodové desce potřeba použít šroub navíc. To také chrání pájené spoje před mechanickým namáháním. Všechny konektory samce lze manuálně kódovat, nebo je lze objednat předem kódované. HC = Vysoký proud.

# BLZP 5.08HC/07/225B SN OR BX

**Weidmüller Interface GmbH & Co. KG**
Klingenbergstraße 26
D-32758 Detmold
Germany

www.weidmueller.com

## Protikus

### Všeobecné objednací údaje

| | | |
|---|---|---|
| Typ | SL 5.08HC/07/180 3.2SN ... | Verze |
| Číslo objednávky | 1148230000 | Zásuvný konektor PCB plug in, řada kolíků, otevřená strana, Připojení pájením přetavením průchozím otvorem, 5.08 mm, Počet pólů: 7, 180°, Pájecí kolík, délka (l): 3.2 mm, pocínované, černá, Box |
| GTIN (EAN) | 4032248934201 | |
| Množství | 50 ST | |

| | | |
|---|---|---|
| Typ | SL 5.08HC/07/180 3.2SN ... | Verze |
| Číslo objednávky | 1146470000 | Zásuvný konektor PCB plug in, řada kolíků, otevřená strana, Připojení pájením přetavením průchozím otvorem, 5.08 mm, Počet pólů: 7, 180°, Pájecí kolík, délka (l): 3.2 mm, pocínované, Oranžová, Box |
| GTIN (EAN) | 4032248108862 | |
| Množství | 50 ST | |

### SL 5.08HC/180B

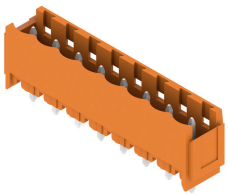

Konektory samci v plastu vyztuženém skelnými vlákny s rovným směrem vývodu; optimalizováno pro pájení vlnou. Variantu s přírubou (F) lze přišroubovat na příslušný protikus nebo na obvodovou desku. Při použití verze s pájecí přírubou (LF) není k připojení k obvodové desce potřeba použít šroub navíc. To také chrání pájené spoje před mechanickým namáháním. Všechny konektory samce lze manuálně kódovat, nebo je lze objednat předem kódované. HC = Vysoký proud.

### Všeobecné objednací údaje

| | | |
|---|---|---|
| Typ | SL 5.08HC/07/180B 3.2SN... | Verze |
| Číslo objednávky | 1149570000 | Zásuvný konektor PCB plug in, řada kolíků, Rybiny k upevnění bloků, Připojení pájením přetavením průchozím otvorem, 5.08 mm, Počet pólů: 7, 180°, Pájecí kolík, délka (l): 3.2 mm, pocínované, černá, Box |
| GTIN (EAN) | 4032248935055 | |
| Množství | 50 ST | |

| | | |
|---|---|---|
| Typ | SL 5.08HC/07/180B 3.2SN... | Verze |
| Číslo objednávky | 1147470000 | Zásuvný konektor PCB plug in, řada kolíků, Rybiny k upevnění bloků, Připojení pájením přetavením průchozím otvorem, 5.08 mm, Počet pólů: 7, 180°, Pájecí kolík, délka (l): 3.2 mm, pocínované, Oranžová, Box |
| GTIN (EAN) | 4032248933549 | |
| Množství | 50 ST | |

### SL 5.08HC/180G

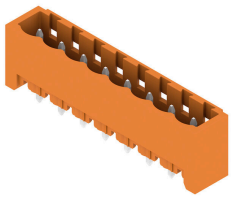

Konektory samci v plastu vyztuženém skelnými vlákny s rovným směrem vývodu; optimalizováno pro pájení vlnou. Variantu s přírubou (F) lze přišroubovat na příslušný protikus nebo na obvodovou desku. Při použití verze s pájecí přírubou (LF) není k připojení k obvodové desce potřeba použít šroub navíc. To také chrání pájené spoje před mechanickým namáháním. Všechny konektory samce lze manuálně kódovat, nebo je lze objednat předem kódované. HC = Vysoký proud.

# BLZP 5.08HC/07/225B SN OR BX

**Weidmüller Interface GmbH & Co. KG**
Klingenbergstraße 26
D-32758 Detmold
Germany

www.weidmueller.com

## Protikus

### Všeobecné objednací údaje

| | | |
|---|---|---|
| Typ | SL 5.08HC/07/180G 3.2SN... | Verze |
| Číslo objednávky | 1148800000 | Zásuvný konektor PCB plug in, řada kolíků, zavřená strana, Připojení pájením přetavením průchozím otvorem, 5.08 mm, Počet pólů: 7, 180°, Pájecí kolík, délka (l): 3.2 mm, pocínované, černá, Box |
| GTIN (EAN) | 4032248935505 | |
| Množství | 50 ST | |

| | | |
|---|---|---|
| Typ | SL 5.08HC/07/180G 3.2SN... | Verze |
| Číslo objednávky | 1146840000 | Zásuvný konektor PCB plug in, řada kolíků, zavřená strana, Připojení pájením přetavením průchozím otvorem, 5.08 mm, Počet pólů: 7, 180°, Pájecí kolík, délka (l): 3.2 mm, pocínované, Oranžová, Box |
| GTIN (EAN) | 4032248108633 | |
| Množství | 50 ST | |

### SL 5.08HC/90

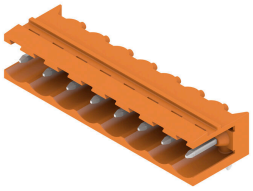

Konektory samci z plastu vyztuženého skelnými vlákny s 90° směrem vývodu; optimalizováno pro pájení vlnou. Variantu s přírubou (F) lze přišroubovat na příslušný protikus nebo na obvodovou desku. Při použití verze s pájecí přírubou (LF) není k připojení k obvodové desce potřeba použít šroub navíc. To také chrání pájené spoje před mechanickým namáháním. Všechny konektory samce lze manuálně kódovat, nebo je lze objednat předem kódované. HC = Vysoký proud.

### Všeobecné objednací údaje

| | | |
|---|---|---|
| Typ | SL 5.08HC/07/90 3.2SN B... | Verze |
| Číslo objednávky | 1155080000 | Zásuvný konektor PCB plug in, řada kolíků, otevřená strana, Připojení pájením přetavením průchozím otvorem, 5.08 mm, Počet pólů: 7, 90°, Pájecí kolík, délka (l): 3.2 mm, pocínované, černá, Box |
| GTIN (EAN) | 4050118050769 | |
| Množství | 50 ST | |

| | | |
|---|---|---|
| Typ | SL 5.08HC/07/90 3.2SN O... | Verze |
| Číslo objednávky | 1146830000 | Zásuvný konektor PCB plug in, řada kolíků, otevřená strana, Připojení pájením přetavením průchozím otvorem, 5.08 mm, Počet pólů: 7, 90°, Pájecí kolík, délka (l): 3.2 mm, pocínované, Oranžová, Box |
| GTIN (EAN) | 4050118051452 | |
| Množství | 50 ST | |

### SL 5.08HC/90B

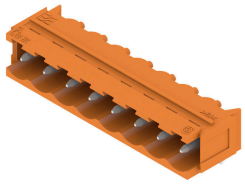

Konektory samci z plastu vyztuženého skelnými vlákny s 90° směrem vývodu; optimalizováno pro pájení vlnou. Variantu s přírubou (F) lze přišroubovat na příslušný protikus nebo na obvodovou desku. Při použití verze s pájecí přírubou (LF) není k připojení k obvodové desce potřeba použít šroub navíc. To také chrání pájené spoje před mechanickým namáháním. Všechny konektory samce lze manuálně kódovat, nebo je lze objednat předem kódované. HC = Vysoký proud.

# BLZP 5.08HC/07/225B SN OR BX

**Weidmüller Interface GmbH & Co. KG**
Klingenbergstraße 26
D-32758 Detmold
Germany

www.weidmueller.com

## Protikus

### Všeobecné objednací údaje

| | | |
|---|---|---|
| Typ | SL 5.08HC/07/90B 3.2SN ... | Verze |
| Číslo objednávky | 1155630000 | Zásuvný konektor PCB plug in, řada kolíků, Rybiny k upevnění bloků, Připojení pájením přetavením průchozím otvorem, 5.08 mm, Počet pólů: 7, 90°, Pájecí kolík, délka (l): 3.2 mm, pocínované, černá, Box |
| GTIN (EAN) | 4050118050301 | |
| Množství | 50 ST | |
| Typ | SL 5.08HC/07/90B 3.2SN ... | Verze |
| Číslo objednávky | 1148200000 | Zásuvný konektor PCB plug in, řada kolíků, Rybiny k upevnění bloků, Připojení pájením přetavením průchozím otvorem, 5.08 mm, Počet pólů: 7, 90°, Pájecí kolík, délka (l): 3.2 mm, pocínované, Oranžová, Box |
| GTIN (EAN) | 4050118050998 | |
| Množství | 50 ST | |

### SL 5.08HC/90G

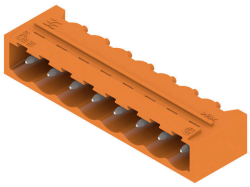

Konektory samci z plastu vyztuženého skelnými vlákny s 90° směrem vývodu; optimalizováno pro pájení vlnou. Variantu s přírubou (F) lze přišroubovat na příslušný protikus nebo na obvodovou desku. Při použití verze s pájecí přírubou (LF) není k připojení k obvodové desce potřeba použít šroub navíc. To také chrání pájené spoje před mechanickým namáháním. Všechny konektory samce lze manuálně kódovat, nebo je lze objednat předem kódované. HC = Vysoký proud.

### Všeobecné objednací údaje

| | | |
|---|---|---|
| Typ | SL 5.08HC/07/90G 3.2SN ... | Verze |
| Číslo objednávky | 1155380000 | Zásuvný konektor PCB plug in, řada kolíků, zavřená strana, Připojení pájením přetavením průchozím otvorem, 5.08 mm, Počet pólů: 7, 90°, Pájecí kolík, délka (l): 3.2 mm, pocínované, černá, Box |
| GTIN (EAN) | 4050118050530 | |
| Množství | 50 ST | |
| Typ | SL 5.08HC/07/90G 3.2SN ... | Verze |
| Číslo objednávky | 1147420000 | Zásuvný konektor PCB plug in, řada kolíků, zavřená strana, Připojení pájením přetavením průchozím otvorem, 5.08 mm, Počet pólů: 7, 90°, Pájecí kolík, délka (l): 3.2 mm, pocínované, Oranžová, Box |
| GTIN (EAN) | 4050118051223 | |
| Množství | 50 ST | |

### SLDV 5.08/180

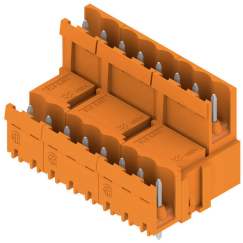

Konektory samci s délkou pájecích pinů optimalizovanou pro pájení vlnou. Tyto konektory samci mají místo na označení a lze je kódovat. HC = Vysoký proud.

# BLZP 5.08HC/07/225B SN OR BX

**Weidmüller Interface GmbH & Co. KG**
Klingenbergstraße 26
D-32758 Detmold
Germany

www.weidmueller.com

## Protikus

### Všeobecné objednací údaje

| | | |
|---|---|---|
| Typ | SLD 5.08V/14/180 3.2SN ... | Verze |
| Číslo objednávky | 1725700000 | Zásuvný konektor PCB plug in, řada kolíků, otevřená strana, Připojení pájením přetavením průchozím otvorem, 5.08 mm, Počet pólů: 14, 180°, Pájecí kolík, délka (l): 3.2 mm, pocínované, Oranžová, Box |
| GTIN (EAN) | 4032248061990 | |
| Množství | 20 ST | |

### SLDV 5.08/90

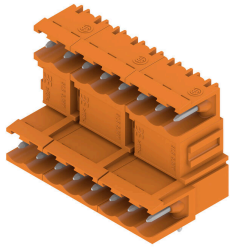

Konektory samci s délkou pájecích pinů optimalizovanou pro pájení vlnou. Tyto konektory samci mají místo na označení a lze je kódovat. HC = Vysoký proud.

### Všeobecné objednací údaje

| | | |
|---|---|---|
| Typ | SLD 5.08V/14/90 3.2 SN ... | Verze |
| Číslo objednávky | 1725220000 | Zásuvný konektor PCB plug in, řada kolíků, otevřená strana, Připojení pájením přetavením průchozím otvorem, 5.08 mm, Počet pólů: 14, 90°, Pájecí kolík, délka (l): 3.2 mm, pocínované, Oranžová, Box |
| GTIN (EAN) | 4032248060627 | |
| Množství | 20 ST | |

### SLDV 5.08/90B

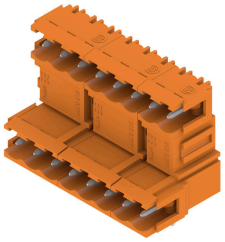

Konektory samci s délkou pájecích pinů optimalizovanou pro pájení vlnou. Tyto konektory samci mají místo na označení a lze je kódovat. HC = Vysoký proud.

### Všeobecné objednací údaje

| | | |
|---|---|---|
| Typ | SLD 5.08V/14/90B 3.2 SN... | Verze |
| Číslo objednávky | 1726330000 | Zásuvný konektor PCB plug in, řada kolíků, Rybiny k upevnění bloků, Připojení pájením přetavením průchozím otvorem, 5.08 mm, Počet pólů: 14, 90°, Pájecí kolík, délka (l): 3.2 mm, pocínované, Oranžová, Box |
| GTIN (EAN) | 4032248061303 | |
| Množství | 20 ST | |

# BLZP 5.08HC/07/225B SN OR BX

**Weidmüller Interface GmbH & Co. KG**
Klingenbergstraße 26
D-32758 Detmold
Germany

www.weidmueller.com

## Protikus

### SL-SMT 5.08/180 Box

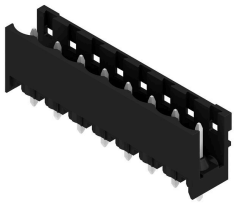

Rovný, otevřený konektor samec odolný proti vysoké teplotě. Baleno v krabici nebo na pásce. Na pásce, s 1,5 mm pájecími piny, optimalizováno pro automatickou montáž. 3,2 mm pájecí hrot vhodný pro pájení přetavením a vlnou. Konektory samci nabízejí prostor pro označení a lze je kódovat. HC = Vysoký proud.

#### Všeobecné objednací údaje

| | | |
|---|---|---|
| Typ | SL-SMT 5.08HC/07/180 1.... | Verze |
| Číslo objednávky | 1775652001 | Zásuvný konektor PCB plug in, řada kolíků, otevřená strana, Připojení pájením přetavením průchozím otvorem, 5.08 mm, Počet pólů: 7, 180°, Pájecí kolík, délka (l): 1.5 mm, pocínované, černá, Box |
| GTIN (EAN) | 4032248157594 | |
| Množství | 50 ST | |
| Typ | SL-SMT 5.08HC/07/180 3.... | Verze |
| Číslo objednávky | 1838030000 | Zásuvný konektor PCB plug in, řada kolíků, otevřená strana, Připojení pájením přetavením průchozím otvorem, 5.08 mm, Počet pólů: 7, 180°, Pájecí kolík, délka (l): 3.2 mm, pocínované, černá, Box |
| GTIN (EAN) | 4032248348091 | |
| Množství | 50 ST | |

### SL-SMT 5.08/180 Tape

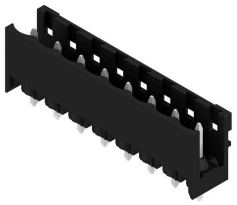

Rovný, otevřený konektor samec odolný proti vysoké teplotě. Baleno v krabici nebo na pásce. Na pásce, s 1,5 mm pájecími piny, optimalizováno pro automatickou montáž. 3,2 mm pájecí hrot vhodný pro pájení přetavením a vlnou. Konektory samci nabízejí prostor pro označení a lze je kódovat. HC = Vysoký proud.

#### Všeobecné objednací údaje

| | | |
|---|---|---|
| Typ | SL-SMT 5.08HC/07/180 1.... | Verze |
| Číslo objednávky | 1775654001 | Zásuvný konektor PCB plug in, řada kolíků, otevřená strana, Připojení pájením přetavením průchozím otvorem, 5.08 mm, Počet pólů: 7, 180°, Pájecí kolík, délka (l): 1.5 mm, pocínované, černá, Tape |
| GTIN (EAN) | 4032248159635 | |
| Množství | 250 ST | |

# BLZP 5.08HC/07/225B SN OR BX

**Weidmüller Interface GmbH & Co. KG**
Klingenbergstraße 26
D-32758 Detmold
Germany

www.weidmueller.com

## Protikus

### SL-SMT 5.08/180G Box

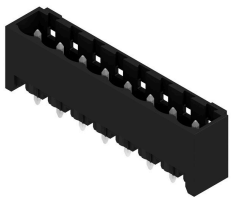

Konektor samec odolný proti vysoké teplotě, baleno v krabici nebo na pásce. Na pásce, s 1,5 mm pájecími piny, optimalizováno pro automatickou montáž. 3,2 mm pájecí hrot vhodný pro pájení přetavením a vlnou. Konektory samci nabízejí prostor pro označení a lze je kódovat. HC = Vysoký proud.

#### Všeobecné objednací údaje

| | | |
|---|---|---|
| Typ | SL-SMT 5.08HC/07/180G 1... | Verze |
| Číslo objednávky | 1775972001 | Zásuvný konektor PCB plug in, řada kolíků, zavřená strana, Připojení pájením přetavením průchozím otvorem, 5.08 mm, Počet pólů: 7, 180°, Pájecí kolík, délka (l): 1.5 mm, pocínované, černá, Box |
| GTIN (EAN) | 4032248158966 | |
| Množství | 50 ST | |
| Typ | SL-SMT 5.08HC/07/180G 3... | Verze |
| Číslo objednávky | 1838260000 | Zásuvný konektor PCB plug in, řada kolíků, zavřená strana, Připojení pájením přetavením průchozím otvorem, 5.08 mm, Počet pólů: 7, 180°, Pájecí kolík, délka (l): 3.2 mm, pocínované, černá, Box |
| GTIN (EAN) | 4032248348329 | |
| Množství | 50 ST | |

### SL-SMT 5.08/180G Tape

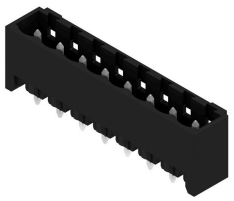

Konektor samec odolný proti vysoké teplotě, baleno v krabici nebo na pásce. Na pásce, s 1,5 mm pájecími piny, optimalizováno pro automatickou montáž. 3,2 mm pájecí hrot vhodný pro pájení přetavením a vlnou. Konektory samci nabízejí prostor pro označení a lze je kódovat. HC = Vysoký proud.

#### Všeobecné objednací údaje

| | | |
|---|---|---|
| Typ | SL-SMT 5.08HC/07/180G 1... | Verze |
| Číslo objednávky | 1775974001 | Zásuvný konektor PCB plug in, řada kolíků, zavřená strana, Připojení pájením přetavením průchozím otvorem, 5.08 mm, Počet pólů: 7, 180°, Pájecí kolík, délka (l): 1.5 mm, pocínované, černá, Tape |
| GTIN (EAN) | 4032248160198 | |
| Množství | 250 ST | |

# BLZP 5.08HC/07/225B SN OR BX

**Weidmüller Interface GmbH & Co. KG**
Klingenbergstraße 26
D-32758 Detmold
Germany

www.weidmueller.com

## Protikus

### SL-SMT 5.08/270GH Box

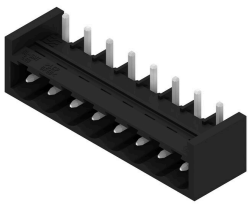

Rovný, otevřený konektor samec odolný proti vysoké teplotě. Baleno v krabici nebo na pásce. Na pásce, s 1,5 mm pájecími piny, optimalizováno pro automatickou montáž. 3,2 mm pájecí hrot vhodný pro pájení přetavením a vlnou. Konektory samci nabízejí prostor pro označení a lze je kódovat. HC = Vysoký proud.

#### Všeobecné objednací údaje

| | | |
|---|---|---|
| Typ | SL-SMT 5.08HC/07/270GH ... | Verze |
| Číslo objednávky | 1877420000 | Zásuvný konektor PCB plug in, řada kolíků, zavřená strana, Připojení pájením přetavením průchozím otvorem, 5.08 mm, Počet pólů: 7, 270°, Pájecí kolík, délka (l): 3.2 mm, pocínované, černá, Box |
| GTIN (EAN) | 4032248468058 | |
| Množství | 50 ST | |

### SL-SMT 5.08/270GH Tape

Rovný, otevřený konektor samec odolný proti vysoké teplotě. Baleno v krabici nebo na pásce. Na pásce, s 1,5 mm pájecími piny, optimalizováno pro automatickou montáž. 3,2 mm pájecí hrot vhodný pro pájení přetavením a vlnou. Konektory samci nabízejí prostor pro označení a lze je kódovat. HC = Vysoký proud.

#### Všeobecné objednací údaje

| | | |
|---|---|---|
| Typ | SL-SMT 5.08HC/07/270GH ... | Verze |
| Číslo objednávky | 1877640000 | Zásuvný konektor PCB plug in, řada kolíků, zavřená strana, Připojení pájením přetavením průchozím otvorem, 5.08 mm, Počet pólů: 7, 270°, Pájecí kolík, délka (l): 1.5 mm, pocínované, černá, Tape |
| GTIN (EAN) | 4032248468232 | |
| Množství | 335 ST | |

### SL-SMT 5.08/270GL Box

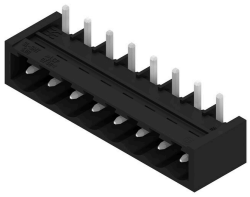

Rovný, otevřený konektor samec odolný proti vysoké teplotě. Baleno v krabici nebo na pásce. Na pásce, s 1,5 mm pájecími piny, optimalizováno pro automatickou montáž. 3,2 mm pájecí hrot vhodný pro pájení přetavením a vlnou. Konektory samci nabízejí prostor pro označení a lze je kódovat. HC = Vysoký proud.

# BLZP 5.08HC/07/225B SN OR BX

**Weidmüller Interface GmbH & Co. KG**
Klingenbergstraße 26
D-32758 Detmold
Germany

www.weidmueller.com

## Protikus

### Všeobecné objednací údaje

| | | |
|---|---|---|
| Typ | SL-SMT 5.08HC/07/270GL ... | Verze |
| Číslo objednávky | 1877540000 | Zásuvný konektor PCB plug in, řada kolíků, zavřená strana, Připojení pájením přetavením průchozím otvorem, 5.08 mm, Počet pólů: 7, 270°, Pájecí kolík, délka (l): 3.2 mm, pocínované, černá, Box |
| GTIN (EAN) | 4032248468164 | |
| Množství | 50 ST | |

### SL-SMT 5.08/270GL Tape

Rovný, otevřený konektor samec odolný proti vysoké teplotě. Baleno v krabici nebo na pásce. Na pásce, s 1,5 mm pájecími piny, optimalizováno pro automatickou montáž. 3,2 mm pájecí hrot vhodný pro pájení přetavením a vlnou. Konektory samci nabízejí prostor pro označení a lze je kódovat. HC = Vysoký proud.

### Všeobecné objednací údaje

| | | |
|---|---|---|
| Typ | SL-SMT 5.08HC/07/270GL ... | Verze |
| Číslo objednávky | 1877790000 | Zásuvný konektor PCB plug in, řada kolíků, zavřená strana, Připojení pájením přetavením průchozím otvorem, 5.08 mm, Počet pólů: 7, 270°, Pájecí kolík, délka (l): 1.5 mm, pocínované, černá, Tape |
| GTIN (EAN) | 4032248468447 | |
| Množství | 350 ST | |

### SL-SMT 5.08HC/90 Box

Otevřený konektor samec odolný proti vysoké teplotě, 90° zahnutý. Baleno v krabici nebo na pásce. Na pásce, s 1,5 mm pájecími piny, optimalizováno pro automatickou montáž. 3,2 mm pájecí hrot vhodný pro pájení přetavením a vlnou. Konektory samci nabízejí prostor pro označení a lze je kódovat. HC = Vysoký proud.

### Všeobecné objednací údaje

| | | |
|---|---|---|
| Typ | SL-SMT 5.08HC/07/90 1.5... | Verze |
| Číslo objednávky | 1774812001 | Zásuvný konektor PCB plug in, řada kolíků, otevřená strana, Připojení pájením přetavením průchozím otvorem, 5.08 mm, Počet pólů: 7, 90°, Pájecí kolík, délka (l): 1.5 mm, pocínované, černá, Box |
| GTIN (EAN) | 4032248155859 | |
| Množství | 50 ST | |
| Typ | SL-SMT 5.08HC/07/90 3.2... | Verze |
| Číslo objednávky | 1780000000 | Zásuvný konektor PCB plug in, řada kolíků, otevřená strana, Připojení pájením přetavením průchozím otvorem, 5.08 mm, Počet pólů: 7, 90°, Pájecí kolík, délka (l): 3.2 mm, pocínované, černá, Box |
| GTIN (EAN) | 4032248165322 | |
| Množství | 50 ST | |

# BLZP 5.08HC/07/225B SN OR BX

**Weidmüller Interface GmbH & Co. KG**
Klingenbergstraße 26
D-32758 Detmold
Germany

www.weidmueller.com

## Protikus

### SL-SMT 5.08HC/90 Tape

Otevřený konektor samec odolný proti vysoké teplotě, 90° zahnutý. Baleno v krabici nebo na pásce. Na pásce, s 1,5 mm pájecími piny, optimalizováno pro automatickou montáž. 3,2 mm pájecí hrot vhodný pro pájení přetavením a vlnou. Konektory samci nabízejí prostor pro označení a lze je kódovat. HC = Vysoký proud.

#### Všeobecné objednací údaje

| | | |
|---|---|---|
| Typ | SL-SMT 5.08HC/07/90 1.5... | Verze |
| Číslo objednávky | 1774814001 | Zásuvný konektor PCB plug in, řada kolíků, otevřená strana, Připojení pájením přetavením průchozím otvorem, 5.08 mm, Počet pólů: 7, 90°, |
| GTIN (EAN) | 4032248167708 | Pájecí kolík, délka (l): 1.5 mm, pocínované, černá, Tape |
| Množství | 350 ST | |

### SL-SMT 5.08HC/90G Box

Konektor samec odolný proti vysoké teplotě, baleno v krabici nebo na pásce. Na pásce, s 1,5 mm pájecími piny, optimalizováno pro automatickou montáž. 3,2 mm pájecí hrot vhodný pro pájení přetavením a vlnou. Konektory samci nabízejí prostor pro označení a lze je kódovat. HC = Vysoký proud.

#### Všeobecné objednací údaje

| | | |
|---|---|---|
| Typ | SL-SMT 5.08HC/07/90G 1.... | Verze |
| Číslo objednávky | 1775052001 | Zásuvný konektor PCB plug in, řada kolíků, zavřená strana, Připojení pájením přetavením průchozím otvorem, 5.08 mm, Počet pólů: 7, 90°, |
| GTIN (EAN) | 4032248156511 | Pájecí kolík, délka (l): 1.5 mm, pocínované, černá, Box |
| Množství | 50 ST | |
| Typ | SL-SMT 5.08HC/07/90G 3.... | Verze |
| Číslo objednávky | 1780230000 | Zásuvný konektor PCB plug in, řada kolíků, zavřená strana, Připojení pájením přetavením průchozím otvorem, 5.08 mm, Počet pólů: 7, 90°, |
| GTIN (EAN) | 4032248165551 | Pájecí kolík, délka (l): 3.2 mm, pocínované, černá, Box |
| Množství | 50 ST | |

# BLZP 5.08HC/07/225B SN OR BX

**Weidmüller Interface GmbH & Co. KG**
Klingenbergstraße 26
D-32758 Detmold
Germany

www.weidmueller.com

## Protikus

### SL-SMT 5.08HC/90G Tape

Konektor samec odolný proti vysoké teplotě, baleno v krabici nebo na pásce. Na pásce, s 1,5 mm pájecími piny, optimalizováno pro automatickou montáž. 3,2 mm pájecí hrot vhodný pro pájení přetavením a vlnou. Konektory samci nabízejí prostor pro označení a lze je kódovat. HC = Vysoký proud.

#### Všeobecné objednací údaje

| | | |
|---|---|---|
| Typ | SL-SMT 5.08HC/07/90G 1.... | Verze |
| Číslo objednávky | 1775054001 | Zásuvný konektor PCB plug in, řada kolíků, zavřená strana, Připojení pájením přetavením průchozím otvorem, 5.08 mm, Počet pólů: 7, 90°, |
| GTIN (EAN) | 4032248167777 | Pájecí kolík, délka (l): 1.5 mm, pocínované, černá, Tape |
| Množství | 350 ST | |

### SLF 5.08/180 SN

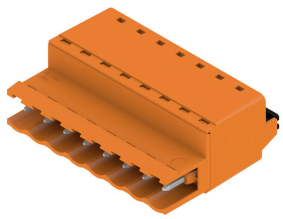

Konektor samec s PUSH IN připojením a rovným vývodem, použití s BLF 5,08HC jako aplikace vodič-vodič pro panelové průchodky. Konektory samci poskytují prostor na označení a lze je kódovat.

#### Všeobecné objednací údaje

| | | |
|---|---|---|
| Typ | SLF 5.08/07/180 SN BK BX | Verze |
| Číslo objednávky | 1335650000 | Zásuvný konektor PCB plug in, zástrčka, 5.08 mm, Počet pólů: 7, 180°, Připojení PUSH IN s akčním členem, Upínací rozsah, max. : 3.31 mm², Box |
| GTIN (EAN) | 4050118138894 | |
| Množství | 48 ST | |
| Typ | SLF 5.08/07/180 SN OR BX | Verze |
| Číslo objednávky | 1335380000 | Zásuvný konektor PCB plug in, zástrčka, 5.08 mm, Počet pólů: 7, 180°, Připojení PUSH IN s akčním členem, Upínací rozsah, max. : 3.31 mm², Box |
| GTIN (EAN) | 4050118138573 | |
| Množství | 48 ST | |

# BLZP 5.08HC/07/225B SN OR BX

**Weidmüller Interface GmbH & Co. KG**
Klingenbergstraße 26
D-32758 Detmold
Germany

www.weidmueller.com

## Protikus

### SLF 5.08/180B SN

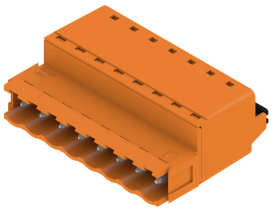

Konektor samec s PUSH IN připojením a rovným vývodem, použití s BLF 5,08HC jako aplikace vodič-vodič pro panelové průchodky. Konektory samci poskytují prostor na označení a lze je kódovat.

#### Všeobecné objednací údaje

| | | |
|---|---|---|
| Typ | SLF 5.08/07/180B SN BK ... | Verze |
| Číslo objednávky | 1335880000 | Zásuvný konektor PCB plug in, zástrčka, 5.08 mm, Počet pólů: 7, 180°, Připojení PUSH IN s akčním členem, Upínací rozsah, max. : 3.31 mm², Box |
| GTIN (EAN) | 4050118139211 | |
| Množství | 48 ST | |
| Typ | SLF 5.08/07/180B SN OR ... | Verze |
| Číslo objednávky | 1335490000 | Zásuvný konektor PCB plug in, zástrčka, 5.08 mm, Počet pólů: 7, 180°, Připojení PUSH IN s akčním členem, Upínací rozsah, max. : 3.31 mm², Box |
| GTIN (EAN) | 4050118138597 | |
| Množství | 48 ST | |

### SLF 5.08/180DF SN

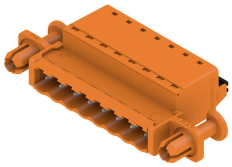

Konektor samec s PUSH IN připojením a rovným vývodem, použití s BLF 5,08HC jako aplikace vodič-vodič pro panelové průchodky. Konektory samci poskytují prostor na označení a lze je kódovat.

#### Všeobecné objednací údaje

| | | |
|---|---|---|
| Typ | SLF 5.08/07/180DF SN OR... | Verze |
| Číslo objednávky | 1353640000 | Zásuvný konektor PCB plug in, zástrčka, 5.08 mm, Počet pólů: 7, 180°, Připojení PUSH IN s akčním členem, Upínací rozsah, max. : 3.31 mm², Box |
| GTIN (EAN) | 4050118156355 | |
| Množství | 30 ST | |

# BLZP 5.08HC/07/225B SN OR BX

**Weidmüller Interface GmbH & Co. KG**
Klingenbergstraße 26
D-32758 Detmold
Germany

www.weidmueller.com

## Protikus

### SLT 5.08/180DF SN

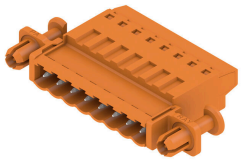

Konektory samci se šroubovým připojením TOP. Konektor samec poskytuje prostor na označení a lze jej kódovat.

#### Všeobecné objednací údaje

| | | |
|---|---|---|
| Typ | SLT 5.08/07/180DF SN OR... | Verze |
| Číslo objednávky | 1353420000 | Zásuvný konektor PCB plug in, zástrčka, 5.08 mm, Počet pólů: 7, 180°, Připojení TOP, Upínací rozsah, max. : 2.5 mm², Box |
| GTIN (EAN) | 4050118155877 | |
| Množství | 30 ST | |

### SLT 5.08B

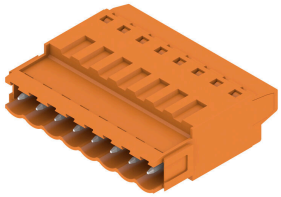

Konektory samci se šroubovým připojením TOP. Konektor samec poskytuje prostor na označení a lze jej kódovat.

#### Všeobecné objednací údaje

| | | |
|---|---|---|
| Typ | SLT 5.08/07/180B SN OR ... | Verze |
| Číslo objednávky | 1611760000 | Zásuvný konektor PCB plug in, zástrčka, 5.08 mm, Počet pólů: 7, 180°, Připojení TOP, Upínací rozsah, max. : 2.5 mm², Box |
| GTIN (EAN) | 4008190192648 | |
| Množství | 50 ST | |

### SLS 5.08/180 SN

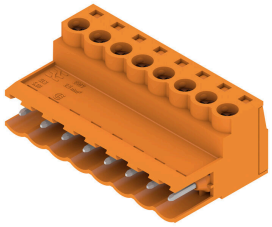

Konektory samci se šroubovým systémem připojení upínacím třmenem. Konektory samci poskytují prostor na označení a lze je kódovat.

# BLZP 5.08HC/07/225B SN OR BX

**Weidmüller Interface GmbH & Co. KG**
Klingenbergstraße 26
D-32758 Detmold
Germany

www.weidmueller.com

## Protikus

### Všeobecné objednací údaje

| | | |
|---|---|---|
| Typ | SLS 5.08/07/180 SN OR BX | Verze |
| Číslo objednávky | 1627140000 | Zásuvný konektor PCB plug in, zástrčka, 5.08 mm, Počet pólů: 7, 180°, Připojení s upínacím třmenem, Upínací rozsah, max. : 3.31 mm², Box |
| GTIN (EAN) | 4008190199654 | |
| Množství | 48 ST | |

### SLS 5.08/180B

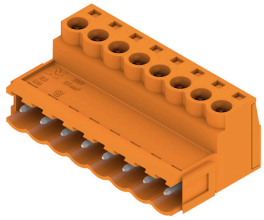

Konektory samci se šroubovým systémem připojení upínacím třmenem. Konektory samci poskytují prostor na označení a lze je kódovat.

### Všeobecné objednací údaje

| | | |
|---|---|---|
| Typ | SLS 5.08/07/180B SN OR ... | Verze |
| Číslo objednávky | 1627290000 | Zásuvný konektor PCB plug in, zástrčka, 5.08 mm, Počet pólů: 7, 180°, Připojení s upínacím třmenem, Upínací rozsah, max. : 3.31 mm², Box |
| GTIN (EAN) | 4008190199807 | |
| Množství | 48 ST | |

### SLS 5.08/180DF SN

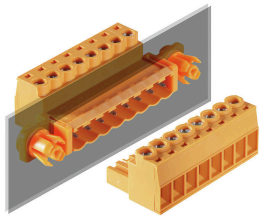

Konektory samci se šroubovým systémem připojení upínacím třmenem. Konektory samci poskytují prostor na označení a lze je kódovat.

### Všeobecné objednací údaje

| | | |
|---|---|---|
| Typ | SLS 5.08/07/180DF SN OR... | Verze |
| Číslo objednávky | 1353530000 | Zásuvný konektor PCB plug in, zástrčka, 5.08 mm, Počet pólů: 7, 180°, Připojení s upínacím třmenem, Upínací rozsah, max. : 3.31 mm², Box |
| GTIN (EAN) | 4050118156263 | |
| Množství | 30 ST | |