Datový list

SAIL-M12GM12G-PB-0.9D

Weidmüller Interface GmbH & Co. KG
Klingenbergstraße 26
D-32758 Detmold
Germany

www.weidmueller.com





Nejspolehlivější způsob připojení mezi dvěma vstupními/výstupními podřízenými členy (slave) nebo mezi řídícím prvkem a jedním vstupním/výstupním podřízeným členem (slave) je použití předem sestavených kabelů. Řada kabelů zahrnuje PROFIBUS, CANopen, DeviceNetTM, EtherCAT a Ethernet.

Všeobecné objednací údaje

Verze	Sběrnice, Přípojka, M12 / M12, Počet pólů: 2, 0.9 m, pin, rovný – patice, rovná, Stíněný: Ano, LED: Ne, Materiál pláště: PUR, Halogen: Ne
Číslo objednávky	1873310090
Typ	SAIL-M12GM12G-PB-0.9D
GTIN (EAN)	4050118165654
Množství	1 items
Stav objednávky	Přerušeno
Poslední datum objednávky	2026-04-30T00:00:00+02:00

Datový list

SAIL-M12GM12G-PB-0.9D

Weidmüller Interface GmbH & Co. KG
Klingenbergstraße 26
D-32758 Detmold
Germany

www.weidmueller.com

Technické údaje

Osvědčení

Schválení	
ROHS	Shoda
UL File Number Search	Web UL
Č. osvědčení (cULus)	E307231

Rozměry a hmotnosti

Čistá hmotnost	84 g

Shoda produktu s prostředím

Stav souladu se směrnicí RoHS	V souladu s výjimkou
Výjimka ze směrnice RoHS (je-li použitelné/známo)	6c
REACH SVHC	Lead 7439-92-1
SCIP	1c533b66-fcff-4da5-b89f-fd55fbf5cb55

Technické specifikace kabelu

Délka kabelu	0.9 m	Barva opláštění	Fialová
Vhodné pro nosiče kabelů	Ano	Stíněný	Ano
Halogen	Ne	Izolace	TPE
Zrychlení	5 m/s²	Poloměr ohybu, min., pohyblivý	12 x průměr kabelu
Poloměr ohybu, min., stacionární	7,5x průměr kabelu	Cykly ohybu	2 mil.
Průřez vodiče (tisk/online)	PUR 0,25 mm² / PVC 0,34 mm²	Rychlost	3 m/s
Materiál pláště	PUR	Délka kabelu je konfigurovatelná	Ne
Vnější potah v souladu se stylem UL AWM	20236 (80 °C / 30 V)	Typ: hybridní kabel	Ne
Zesítěné vyzařování	Ne	Odolnost vůči jiskrám ze sváření	Ne
Průřez jádra AWG	AWG 24	Barevné kódování	červená, zelená
Teplotní rozpětí, stacionární	-40...70 °C	Odolné vůči perlám kovu ze svařování	Ne
Teplotní rozpětí, pohyblivé	-20...60 °C	Počet pólů	2
Vnější průměr	7.8 mm ± 0.2 mm		

Všeobecné technické údaje

Kódování	B-kódování	Připojovací závit	M12 / M12
Povrch kontaktu	Pozlacené	LED	Ne
Verze	pin, rovný – patice, rovná	Hlavní materiál krytu	PUR
Odpor izolace	108 Ω	Jmenovité napětí	250 V
Jmenovitý proud	4 A	Stupeň krytí	IP67
Cykly zapojování	≥ 100	Závažnost znečištění	3
propojeno můstkem	Ne	Materiál kroužku se závitem	Mosaz poniklovaná
Rozsah teplot krytu	-25...+80 °C	Utahovací moment	M12: 0,8 - 1,2 Nm

Elektrické vlastnosti

Odpor izolace	108 Ω	Jmenovité napětí	250 V

Datový list

SAIL-M12GM12G-PB-0.9D

Weidmüller Interface GmbH & Co. KG
Klingenbergstraße 26
D-32758 Detmold
Germany

www.weidmueller.com

Technické údaje

Obecné standardy

Č. osvědčení (cULus)	E307231

Konektor, pravý

Zástrčka vpravo	M12, B-kódování, IP67, Kontakt samice, přímý, Plast, stíněné

Konektor, vlevo

Zástrčka vlevo	M12, B-kódování, IP67, Kontakt samec, přímý, Plast, stíněné

Klasifikace

ETIM 8.0	EC002599	ETIM 9.0	EC002599
ETIM 10.0	EC002599	ECLASS 14.0	27-06-03-08
ECLASS 15.0	27-06-03-07		

SAIL-M12GM12G-PB-0.9D

Weidmüller Interface GmbH & Co. KG
Klingenbergstraße 26
D-32758 Detmold
Germany

www.weidmueller.com

Nákresy

Rozměrový výkres

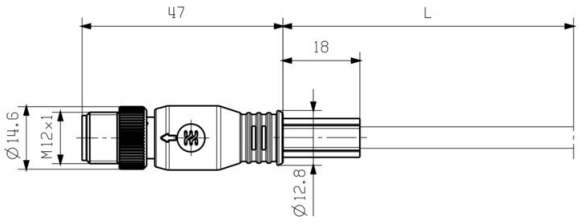

Male, straight

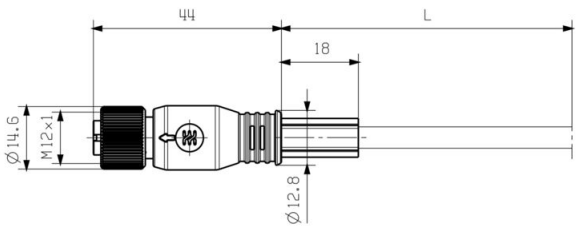

Straight socket

Schéma pólů

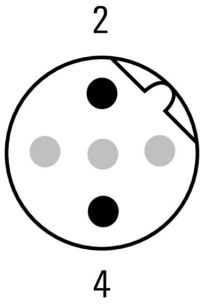

Pin

Schéma pólů

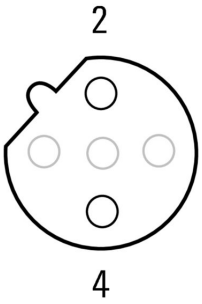

Socket

SAIL-M12GM12G-PB-0.9D

Weidmüller Interface GmbH & Co. KG
Klingenbergstraße 26
D-32758 Detmold
Germany

www.weidmueller.com

Nákresy

Schéma připojení

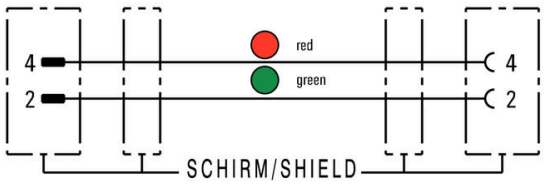

Ideální nástroj: Screwty ® s momentovou funkcí



Light, securely screwed-in round plug-in connectors. Screwty set DM / VPE: 1 / Order No.: 1920000000 Adapters: M12, M12 F, M8, M8 F