数据信息页

MPS 7S/04 S TN B B

Weidmüller Interface GmbH & Co. KG
Klingenbergstraße 26
D-32758 Detmold
Germany

www.weidmueller.com

产品图片

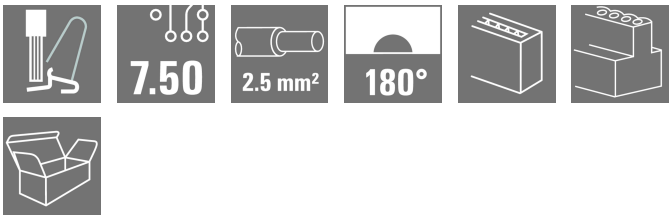

OMNIMATE® 4.0——下一演进阶段 OMNIMATE® 4.0 遵循单电缆技术 (OCT) 的发展趋势。模块化概念支持快速配置混合接口，用于在单个接插件中传输数据、信号和能量。因此，您可减少各种应用中的布线工作，简化维护并加快自动化过程。独特的 SNAP IN 联接技术，可加快布线过程。 最快的联接

- 独特的 SNAP IN 联接技术带来快速、安全和免工具接线的优势
- 通过采用开放压接点的 “WIRE READY” 交货方式，为连接做好准备
- 声光反馈为正确接线提供指示 创建您自己的配置
- 可通过魏德米勒产品配置器 (WMC) 进行灵活配置和订购
- 即使是单独配置的产品，也可在三天内发货
- 自动为配置产品做好供货准备 方便实现模块化混合接插件
- 电源、信号和数据传输都有灵活的组合选项
- 面向未来的单-对 以太网技术

通用订货数据

版本	PCB 接插件, 插头, 间距 P（单位：mm）: 7.50 mm, 回路数: 4, 盒装
订货号	8000078330
类型	MPS 7S/04 S TN B B
GTIN (EAN)	4064675622260
数量	66 items
产品数据	IEC: 1000 V / 34.6 A / 0.5 - 4 mm² UL: 600 V / 18.5 A / AWG 20 - AWG 12
包装	盒装

MPS 7S/04 S TN B B

Weidmüller Interface GmbH & Co. KG
Klingenbergstraße 26
D-32758 Detmold
Germany

www.weidmueller.com

技术数据

审批

MAMID 认证	
ROHS	一致
UL File Number Search	UL 网站
cURus 证书号	E60693

尺寸和重量

深	34.95 mm	深度 (英寸)	1.376 inch
高度	15.5 mm	高度 (英寸)	0.6102 inch
宽度	28.3 mm	宽度 (英寸)	1.1142 inch
净重	12.82 g		

温度

环境温度	-50 °C...125 °C

环保产品合规

RoHS 合规状态	合规，无例外
REACH SVHC	不超过 0.1 wt% 的高度关注物质 (SVHC)

系统参数

产品系列	OMNIMATE 4.0	
联接类型	现场接线	
导线连接方式	带控制杆的 SNAP IN	
间距 P（单位：mm）	7.50 mm	
间距 P（单位：inch）	0.295 "	
导线出线方向	180°	
回路数	4	
L1（mm）	22.50 mm	
L1（inch）	0.886 "	
层数	1	
插针排数	1	
防触电保护（按照DIN VDE57106）	手指安全保护	
防触电保护（按照DIN VDE 0470）	IP 20	
防护等级	IP20	
剥线长度	9 mm	
剥线长度公差	最小	8 mm
	最大	10 mm
插拔次数	25	
插拔力 / 回路，最大	9 N	
拉力 / 回路，最大	8 N	

材料数据

绝缘材料	PBT GF	颜色编码	黑色
比色表 (相似)	RAL 9011	绝缘材料组	I
相比漏电起痕指数（CTI）	≥ 600	Moisture Level (MSL)	
阻燃等级符合 UL 94	V-0	触点材料	铜合金
插针镀层	镀锡	最低存放温度.	-25 °C
最高存放温度	55 °C	最低操作温度	-50 °C
最高操作温度	125 °C		

MPS 7S/04 S TN B B

Weidmüller Interface GmbH & Co. KG
Klingenbergstraße 26
D-32758 Detmold
Germany

www.weidmueller.com

技术数据

适用导线

压接范围，最小	0.34 mm²			
压接范围，最大	4 mm²			
导线最小压接面积 AWG	AWG 20			
导线最大压接面积 AWG	AWG 12			
单股导线的，最小值 H05(07) V-U	0.5 mm²			
单股导线的，最大值 H05(07) V-U	2.5 mm²			
软导线，最小压接面积 H05(07) V-K	0.5 mm²			
软导线，最大压接面积 H05(07) V-K	4 mm²			
最小压接面积 带预绝缘管状端头(DIN 46 228/4)	0.34 mm²			
最大压接面积 带预绝缘管状端头(DIN 46 228/4)	2.5 mm²			
带导线管状端头，DIN 46228 部分 1，最小	0.34 mm²			
最大压接面积 带管状端头，符合DIN46 228/ 1	2.5 mm²			
绝缘层外径，最大值	4.00 mm			
可压接导线	导线连接 截面积	标称	0.34 mm²	
	管状端头	剥线长度	标称	10 mm
		推荐的管状端头	H0,34/12 TK	
	导线连接 截面积	标称	0.5 mm²	
	管状端头	剥线长度	标称	12 mm
		推荐的管状端头	H0,5/16 OR	
		剥线长度	标称	10 mm
		推荐的管状端头	H0,5/10	
	导线连接 截面积	标称	0.75 mm²	
	管状端头	剥线长度	标称	12 mm
		推荐的管状端头	H0,75/16 W	
		剥线长度	标称	10 mm
		推荐的管状端头	H0,75/10	
	导线连接 截面积	标称	1 mm²	
	管状端头	剥线长度	标称	12 mm
		推荐的管状端头	H1,0/16 GE	
		剥线长度	标称	10 mm
		推荐的管状端头	H1,0/10	
	导线连接 截面积	标称	1.5 mm²	
	管状端头	剥线长度	标称	12 mm
		推荐的管状端头	H1,5/16 R	
		剥线长度	标称	10 mm
		推荐的管状端头	H1,5/10	
	导线连接 截面积	标称	2.5 mm²	
	管状端头	剥线长度	标称	10 mm
		推荐的管状端头	H2,5/15D BL	
		剥线长度	标称	10 mm
		推荐的管状端头	H2,5/10	
参考文本	塑料套环的外径不应大于节距 (P)			

额定数据符合 UL 1059 标准

机构	CURUS	cURus 证书号	E60693
额定电压 (使用组 B / UL 1059)	600 V	额定电压 (使用组 C / UL 1059)	600 V
额定电压 (使用组 D / UL 1059)	600 V	额定电压 (使用组 F / UL 1059)	1000 V
额定电流 (使用组 B / UL 1059)	18.5 A	额定电流 (使用组 C / UL 1059)	18.5 A
额定电流 (使用组 D / UL 1059)	10 A	额定电流 (使用组 F / UL 1059)	18.5 A
导线最小压接面积，AWG	AWG 20	导线最大压接面积，AWG	AWG 12

MPS 7S/04 S TN B B

Weidmüller Interface GmbH & Co. KG
Klingenbergstraße 26
D-32758 Detmold
Germany

www.weidmueller.com

技术数据

参见认证参数	规格为最大值，详情参见认证证书。		

额定数据符合 IEC 标准

依据标准进行测试	IEC 60664-1, IEC 61984	额定电流，最小回路数 (Tu = 20°C)	34.6 A
额定电流，最大回路数 (Tu = 20°C)	29.1 A	额定电流，最小回路数 (Tu = 40°C)	30.7 A
额定电流，最大回路数 (Tu = 40°C)	25.9 A	额定电压值（过电压等级II/污染等级2）	1000 V
额定电压值（过电压等级III/污染等级2）	1000 V	额定电压值（过电压等级III/污染等级3）	630 V
额定冲击电压（过压等级 II/污染等级2）	6 kV	额定冲击电压（过压等级III/污染等级2）	8 kV

重要注意事项

IPC 标准的符合性	符合性：该产品根据国际认可的标准进行开发、生产和交付，符合数据页中确保的特性，装饰性特性满足 IPC-A-610 “等级 2”。其他针对产品的权利主张可以应要求进行评估。
备注	• Rated current related to rated cross-section & min. No. of poles. • P on drawing = pitch • Rated data refer only to the component itself. Clearance and creepage distances to other components are to be designed in accordance with the relevant application standards. • Wire end ferrule without plastic collar to DIN 46228/1 • In accordance with IEC 61984, OMNIMATE-connectors are connectors without breaking capacity (COC). During designated use, connectors are not allowed to be engaged or disengaged when live or under load • Long term storage of the product with average temperature of 50 °C and maximum humidity 70%, 36 months

分类

ETIM 8.0	EC002638	ETIM 9.0	EC002638
ETIM 10.0	EC002638	ECLASS 14.0	27-46-02-02
ECLASS 15.0	27-46-02-02		

MPS 7S/04 S TN B B

Weidmüller Interface GmbH & Co. KG
Klingenbergstraße 26
D-32758 Detmold
Germany

www.weidmueller.com

图纸

产品图片

Dimensional drawing

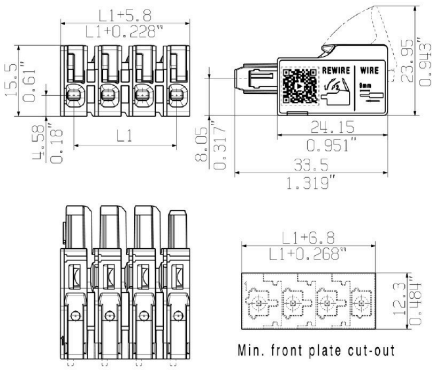

电流温度曲线

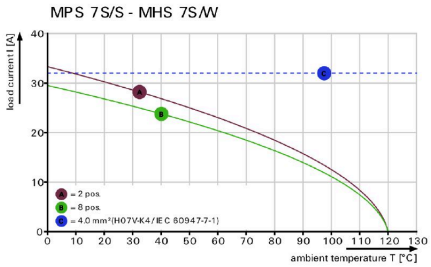

电流温度曲线

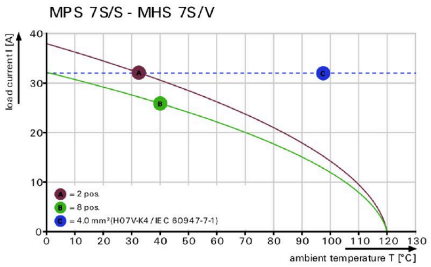

产品优势

产品优势

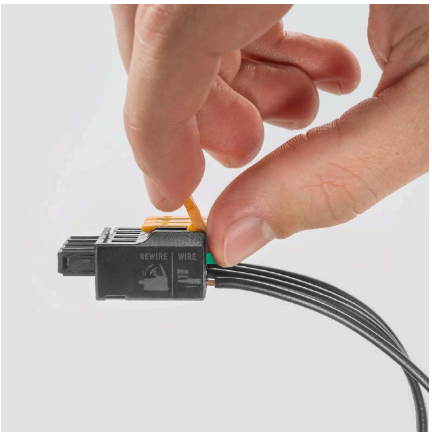

MPS 7S/04 S TN B B

Weidmüller Interface GmbH & Co. KG
Klingenbergstraße 26
D-32758 Detmold
Germany

www.weidmueller.com

图纸

产品优势

Fastest connection technology SNAP IN

MPS 7S/04 S TN B B

Weidmüller Interface GmbH & Co. KG
Klingenbergstraße 26
D-32758 Detmold
Germany

www.weidmueller.com

配套联接件

90°/卧式

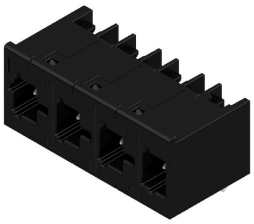

OMNIMATE® 4.0——下一演进阶段 OMNIMATE® 4.0 遵循单电缆技术 (OCT) 的发展趋势。模块化概念支持快速配置混合接口，用于在单个接插件中传输数据、信号和能量。因此，您可减少各种应用中的布线工作，简化维护并加快自动化过程。独特的 SNAP IN 联接技术，可加快布线过程。 最快的联接
• 独特的 SNAP IN 联接技术带来快速、安全和免工具接线的优势
• 通过采用开放压接点的 “WIRE READY” 交货方式，为连接做好准备
• 声光反馈为正确接线提供指示 创建您自己的配置
• 可通过魏德米勒产品配置器 (WMC) 进行灵活配置和订购
• 即使是单独配置的产品，也可在三天内发货
• 自动为配置产品做好供货准备 方便实现模块化混合接插件
• 电源、信号和数据传输都有灵活的组合选项
• 面向未来的单-对 以太网技术

通用订货数据

类型	MHS 7S/04 H T3 B T	版本
订货号	8000078309	PCB 接插件, 插座, THT/THR 焊接联接, 间距 P（单位：mm）: 7.50
GTIN (EAN)	4064675622628	mm, 回路数: 4, 90°, Tube
数量	19 ST	

270°/卧式

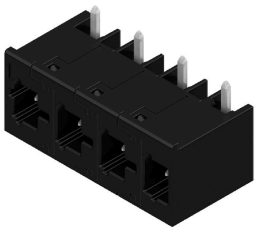

OMNIMATE® 4.0——下一演进阶段 OMNIMATE® 4.0 遵循单电缆技术 (OCT) 的发展趋势。模块化概念支持快速配置混合接口，用于在单个接插件中传输数据、信号和能量。因此，您可减少各种应用中的布线工作，简化维护并加快自动化过程。独特的 SNAP IN 联接技术，可加快布线过程。 最快的联接
• 独特的 SNAP IN 联接技术带来快速、安全和免工具接线的优势
• 通过采用开放压接点的 “WIRE READY” 交货方式，为连接做好准备
• 声光反馈为正确接线提供指示 创建您自己的配置
• 可通过魏德米勒产品配置器 (WMC) 进行灵活配置和订购
• 即使是单独配置的产品，也可在三天内发货
• 自动为配置产品做好供货准备 方便实现模块化混合接插件
• 电源、信号和数据传输都有灵活的组合选项
• 面向未来的单-对 以太网技术

通用订货数据

类型	MHS 7S/04 W T3 B T	版本
订货号	8000078323	PCB 接插件, 插座, THT/THR 焊接联接, 间距 P（单位：mm）: 7.50
GTIN (EAN)	4064675622369	mm, 回路数: 4, 270°, Tube
数量	19 ST	

MPS 7S/04 S TN B B

Weidmüller Interface GmbH & Co. KG
Klingenbergstraße 26
D-32758 Detmold
Germany

www.weidmueller.com

配套联接件

180°/立式

OMNIMATE® 4.0——下一演进阶段 OMNIMATE® 4.0 遵循单电缆技术 (OCT) 的发展趋势。模块化概念支持快速配置混合接口，用于在单个接插件中传输数据、信号和能量。因此，您可减少各种应用中的布线工作，简化维护并加快自动化过程。独特的 SNAP IN 联接技术，可加快布线过程。 最快的联接
• 独特的 SNAP IN 联接技术带来快速、安全和免工具接线的优势
• 通过采用开放压接点的 “WIRE READY” 交货方式，为连接做好准备
• 声光反馈为正确接线提供指示 创建您自己的配置
• 可通过魏德米勒产品配置器 (WMC) 进行灵活配置和订购
• 即使是单独配置的产品，也可在三天内发货
• 自动为配置产品做好供货准备 方便实现模块化混合接插件
• 电源、信号和数据传输都有灵活的组合选项
• 面向未来的单-对 以太网技术

通用订货数据

类型	MHS 7S/04 V T3 B T	版本
订货号	8000078316	PCB 接插件, 插座, THT/THR 焊接联接, 间距 P（单位：mm）: 7.50
GTIN (EAN)	4064675622062	mm, 回路数: 4, 180°, Tube
数量	19 ST	