数据信息页

SAI-08Z-MXPP-4A-M08L-PNP-10U06

Weidmüller Interface GmbH & Co. KG
Klingenbergstraße 26
D-32758 Detmold
Germany

www.weidmueller.com

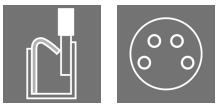

新 M8 外壳分线盒结构非常紧凑，并具有舒适的 PUSH IN 直插式联接。这样可以在现场快速、安全且有效地布线。我们的外壳分线盒可以使用模块化系统。单独标识牌可用于对分线盒和 I/O 插座进行单独标记。

- 3 极和 4 极的 M8 规格 I/O 插座
- 4、6、8 或 10 路 I/O 插座
- IP67 防护等级
- UL 认证

通用订货数据

版本	传感器/执行器无源分配器, M8, 10 m, 回路数: 4, 插座数量: 8
订货号	2819230000
类型	SAI-08Z-MXPP-4A-M08L-PNP-10U06
GTIN (EAN)	4064675330455
数量	1 items

SAI-08Z-MXPP-4A-M08L-PNP-10U06

Weidmüller Interface GmbH & Co. KG
Klingenbergstraße 26
D-32758 Detmold
Germany

www.weidmueller.com

技术数据

审批

MAMID 认证	
ROHS	一致

尺寸和重量

净重	998 g

温度

工作温度	-25 - 80°C

环保产品合规

RoHS 合规状态	合规，无例外
REACH SVHC	不超过 0.1 wt% 的高度关注物质 (SVHC)

联接数据

压接范围，最小	0.08 mm²	压接范围，最大	1.5 mm²

常规技术数据

防护等级	IP67	回路数	4
插座数量	8	联接螺纹	M8
污染等级	3	阻燃性能	V-0
LED	不	起始器 LED	无

材料数据

材料O型圈	FKM	外壳基本材料	PBT
分线盒材料	塑料材质	外壳颜色	黑 (类似RAL 9005)
盖罩密封材料	FKM	螺钉插座	CuZn，镀镍
触点材料	CuZn	插针镀层	镀金的
触点支架材料	PBT (UL 94 V0)		

电气数据

额定电压，最小	15 V	额定电压，最大	30 V
单个回路最大载流量	2 A	每路信号的电流	2 A
存在电气分离	无		

电缆技术数据

回路数	4	护套颜色	黑色
带屏蔽	是	卤素	不
最小弯曲半径，可变	10 x 电缆直径	最小弯曲半径，固定	10 x 电缆直径
弯曲循环	2 Mio	护套材料	PUR
颜色编码	白色, 绿色, 黄色, 黑色, 棕色 / 绿色, 灰色, 灰色 / 粉色, 粉色, 红色, 红色 / 蓝色, 紫色, 白/绿, 白色 / 灰色, 白	电缆长度	10 m

SAI-08Z-MXPP-4A-M08L-PNP-10U06

Weidmüller Interface GmbH & Co. KG
Klingenbergstraße 26
D-32758 Detmold
Germany

www.weidmueller.com

技术数据

	色 / 黄色, 灰色 / 棕色, 蓝色, 棕色, Yellow / brown		
适用于拖曳电缆	无		

分类

ETIM 6.0	EC002585	ETIM 7.0	EC002585
ETIM 8.0	EC002585	ETIM 9.0	EC002585
ETIM 10.0	EC002585	ECLASS 9.0	27-44-01-08
ECLASS 9.1	27-44-01-08	ECLASS 10.0	27-44-01-08
ECLASS 11.0	27-44-01-08	ECLASS 12.0	27-44-01-08
ECLASS 13.0	27-44-01-08	ECLASS 14.0	27-44-01-08
ECLASS 15.0	27-44-01-08		

SAI-08Z-MXPP-4A-M08L-PNP-10U06

Weidmüller Interface GmbH & Co. KG
Klingenbergstraße 26
D-32758 Detmold
Germany

www.weidmueller.com

图纸

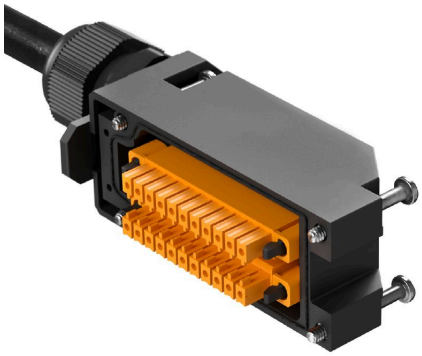

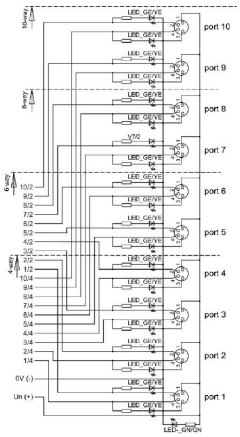

图纸

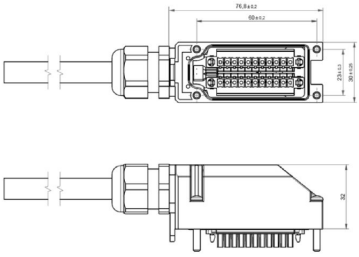

SAI-08Z-MXPP-4A-M08L-PNP-10U06

Weidmüller Interface GmbH & Co. KG
Klingenbergstraße 26
D-32758 Detmold
Germany

www.weidmueller.com

附件

空白

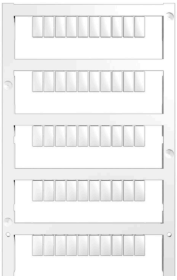

MultiFit 是魏德米勒为其它厂商的接线端子提供的标记号。与魏德米勒 Dekafix 一样， MultiFit 系列标记号也能提供标准打印。
在第一次使用 MultiFit 时， 建议您在接线端子上用样品标记号进行测试。
• 适合大多数厂商的接线端子。
• 提供标准打印的标记号
• 空白标记号， 可采用 PrintJet CONNECT 或绘图打印机进行打印
• 可根据客户方的 CAE 数据或规范提供打印好的标记号
• 适用于所有用途的标记系统针对定制打印： 请根据您的标签技术规范， 向我们发送一个我们标签制作软件 M-Print PRO 的文件， 或使用 M-Print PRO 在线版（无需安装）。

通用订货数据

类型	MFF 10/6 MC NE WS	版本
订货号	1856780000	MultiFit, 端子标记, 10 x 6 mm, 间距 P（单位：mm）: 6.00 Festo, 白
GTIN (EAN)	4032248400881	色
数量	600 ST	