

VPCB PV I+II 1000 E

Weidmüller Interface GmbH & Co. KG

Klingenbergstraße 26

D-32758 Detmold

Germany

www.weidmueller.com



'Abbildung ähnlich'

功能强大的附件使浪涌保护范围更加完善。例如，多用途的测量设备 V-TEST，用于检查拔插式放电管，比如 VSPC。

通用订货数据

订货号	2665700000
类型	VPCB PV I+II 1000 E
GTIN (EAN)	4050118686616
数量	20 items
交货状态	本产品即将停产。
有效期	2026-06-01T00:00:00+02:00

VPCB PV I+II 1000 E

Weidmüller Interface GmbH & Co. KG
Klingenbergstraße 26
D-32758 Detmold
Germany

www.weidmueller.com

技术数据

审批

ROHS	一致
------	----

尺寸和重量

深	52.2 mm	深度 (英寸)	2.0551 inch
高度	61.6 mm	高度 (英寸)	2.4252 inch
宽度	17.9 mm	宽度 (英寸)	0.7047 inch
净重	20 g		

温度

存储温度	-40 °C...85 °C	工作温度	-40 °C...85 °C
湿度	5 - 95% 相对湿度		

环保产品合规

RoHS 合规状态	合规, 无例外
REACH SVHC	不超过 0.1 wt% 的高度关注物质 (SVHC)

绝缘参数 (EN 50178)

过压等级	III	污染等级	2
------	-----	------	---

IEC / EN 额定数据

回路数	1	信号触点	否
电压类型	直流电	雷击测试电流 I_{imp} (10/350 μ s)	6.25 kA
放电电流 I_{max} (8/20 μ s) 线-PE	40 kA	集成备用保险丝	无

通用参数

类型	其他	类型	其他
阻燃等级符合 UL 94	V-0	颜色编码	灰色
防护等级	IP20		

光伏技术数据

雷击测试电流 I_{imp} (10/350 μ s)	6.25 kA	前提和要求	EN 50539-11标准
短路电流 I_{SCP}	11 kA	放电电流 I_n (8/20 μ s)	20 kA
测试类别	I/II级	接地 PV 系统中的操作高度	≤ 4000 m
PV 系统电压, 最大值 U_{cpv}	1500 V		

电气数据

电压类型	直流电
------	-----

通用数据

回路数	1	防护等级	IP20
颜色编码	灰色		

联接参数

联接类型	焊接联接
------	------

VPCB PV I+II 1000 E

Weidmüller Interface GmbH & Co. KG
Klingenbergstraße 26
D-32758 Detmold
Germany

www.weidmueller.com

技术数据

保修

质保期	5年
-----	----

分类

ETIM 8.0	EC002496	ETIM 9.0	EC002496
ETIM 10.0	EC002496	ECLASS 14.0	27-17-14-03
ECLASS 15.0	27-17-14-03		

VPCB PV I+II 1000 E

Weidmüller Interface GmbH & Co. KG
Klingenbergstraße 26
D-32758 Detmold
Germany

www.weidmueller.com

图纸

与插图相似

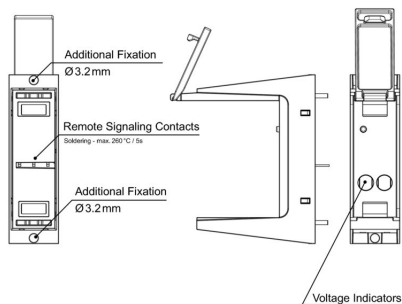

尺寸图

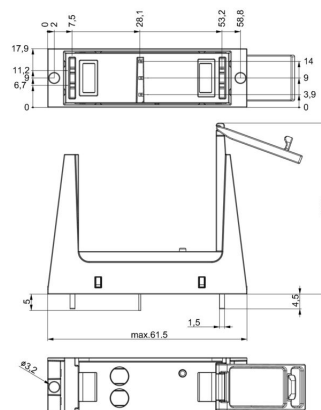

应用举例

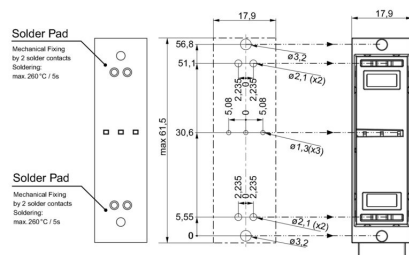

PCB layout and production:

- Air clearance and creepage distances have to be maintained according to standards for specified application.
- Discharge capacity of the SPD must be considered when designing PCB tracks
- Max. soldering temperature is 260°/5s
- PCB socket is fixed on PCB with 2 x two solder contacts and 2 x Ø 3,2 mm fixing holes.

开关符号

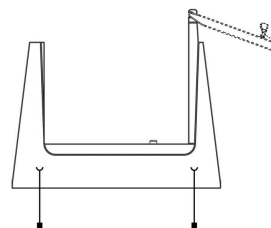

Schematic circuit diagram



Application with arrestor

Socketype / Socket type / Type d'embase / Tipo di presa / Tipo de conector / 插座类型	Überspannungsschaltblei / Surge arrester / Parafouders / Scaricatore di / Descargador de sobretensiones / 浪涌电压保护器			
Bestellnummer / Order number / Numéro de commande / Numero ordi / Número de pedido / 订单号	Bezeichnung / Designation / Designation / Designazione / Designación / 分配	Bestellnummer / Order number / Numéro de commande / Numero ordi / Número de pedido / 订单号	Bezeichnung / Designation / Designation / Designazione / Designación / 分配	
2506500000	VPGB PV II 1000		VPU PV II 1000	
2506560000	VPGB PV I R 1000 1)	2530600000		
25065740000	VPGB PV I H 1000		VPU PV I H 1000	
2506575000	VPGB PV I H 1000 1)	2530600000		
2506576000	VPGB PV I H 1000		VPU PV I H 1000	
25065770000	VPGB PV I R 1000 1)	2534300000	VPU PV I H 1000 OM 1000	

1) R = Fernmeldekontakte / Remote signalling contacts / Contacts de télésignalisation / Contatti di segnalazione remota / Contactos de señalización a distancia / 远程信号触点

Selection