HDC MPN 4.0 SOF

Weidmüller Interface GmbH & Co. KG
Klingenbergstraße 26
D-32758 Detmold
Germany

www.weidmueller.com

让您的联接技术为未来做好充分准备 使用 RockStar® ModuPlug 的先进解决方案
工业应用变得越来越复杂。同时，对于所使用联接解决方案的要求也日益增长。 在最小的安装空间内实现功能性、安全安装以及快速的改装流程——这仅仅是产品特性要求中的为数几项。 我们的 RockStar® ModuPlug 模块化插接系统不仅能够满足 目前的市场需求；还特别针对面向未来的应用进行设计。 使用各类专用模块，您可以组合出所有需要的功能，通过一个单一 接口完成电力、信号或数据的传输。由于新添不同类型的模块尺寸，在一个插接件中能够实现比以往更多种类的应用。 与固定针脚的插芯和其他模块式插接系统相比，模块减小了空间需求和成本。 技术精湛的框架和模块安装极为简易，可以集成于防护等级为 IP65 和 IP68 的 HDC 外壳之中。 您 还能够将 RockStar® ModuPlug 用于对现有应用进行补充， 无需进行任何系统调整。 作为一家经验丰富的工业畅通联接合作伙伴，魏德米勒提供最先进、可靠性达到最大程度的联接解决方案。 因此，您使用 RockStar® 所建立的客制化联接解决方案也能确保满足未来的需求。

通用订货数据

版本	气动触点, 与阀门接触: 是
订货号	2637430000
类型	HDC MPN 4.0 SOF
GTIN (EAN)	4050118654578
数量	10 items

HDC MPN 4.0 SOF

Weidmüller Interface GmbH & Co. KG
Klingenbergstraße 26
D-32758 Detmold
Germany

www.weidmueller.com

技术数据

审批

ROHS	一致

尺寸和重量

净重	0.61 g

温度

温度限值	-40 °C ... 80 °C

环保产品合规

RoHS 合规状态	合规，无例外
REACH SVHC	不超过 0.1 wt% 的高度关注物质 (SVHC)

气动触点

型号	插座	工作压力	≤8 bar
内部软管直径	4 mm	与阀门接触	是

分类

ETIM 6.0	EC002943	ETIM 7.0	EC002943
ETIM 8.0	EC002943	ETIM 9.0	EC002943
ETIM 10.0	EC002943	ECLASS 9.0	27-44-02-92
ECLASS 9.1	27-44-02-92	ECLASS 10.0	27-44-02-92
ECLASS 11.0	27-44-02-92	ECLASS 12.0	27-44-02-92
ECLASS 13.0	27-44-02-92	ECLASS 14.0	27-44-02-92
ECLASS 15.0	27-44-02-92		

HDC MPN 4.0 SOF

Weidmüller Interface GmbH & Co. KG
Klingenbergstraße 26
D-32758 Detmold
Germany

www.weidmueller.com

附件

气动模块

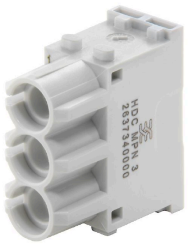

灵活
四种模块尺寸实现个性化的插接解决方案，能够节省大量的空间。更小的高度同样也融入到优化设计之中。

通用订货数据

类型	HDC MPN 3	版本
订货号	2637340000	气动模块, 回路数: 3, 软管联接 (气动), 气动, 所需插槽数: 1
GTIN (EAN)	4050118765823	
数量	1 ST	