数据信息页

CC-FO 30/60 MM WS

Weidmüller Interface GmbH & Co. KG
Klingenbergstraße 26
D-32758 Detmold
Germany

www.weidmueller.com

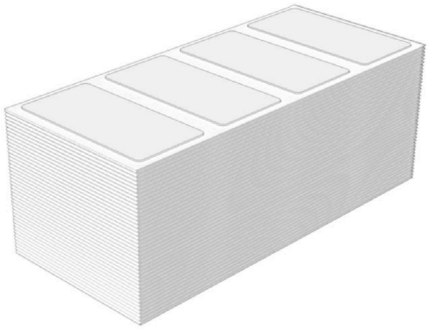

符合标准: CC
系统兼容的产品范围包括用于识别标准组件的标签， 及其他通用和常用标记形式: 如用于制作铭牌的 CC85/54标记号。
MultiMark 的优势
- “满足不同要求的不同材料”
- 可用于众多厂商的各类设备
- 设备标识牌采用常用设计

通用订货数据

版本	ClipCard, 设备标识牌, 30 x 60 mm, 白色
订货号	2621280000
类型	CC-FO 30/60 MM WS
GTIN (EAN)	4050118625769
数量	100 items

CC-FO 30/60 MM WS

Weidmüller Interface GmbH & Co. KG
Klingenbergstraße 26
D-32758 Detmold
Germany

www.weidmueller.com

技术数据

审批

ROHS	一致

尺寸和重量

深	0.55 mm	深度 (英寸)	0.0217 inch
高度	30 mm	高度 (英寸)	1.1811 inch
宽度	60 mm	宽度 (英寸)	2.3622 inch
净重	1.55 g		

温度

工作温度范围	-30...80 °C

环保产品合规

RoHS 合规状态	合规，无例外
REACH SVHC	不超过 0.1 wt% 的高度关注物质 (SVHC)

通用数据

粘胶剂	PE 泡沫带丙烯粘合剂	类型	自我粘贴的, 无卤
宽度	60 mm	阻燃等级符合 UL 94	V-0
最大工作温度	80 °C	最小工作温度	-30 °C
颜色编码	白色	卤素	不
基础材料	聚酯纤维	打印标志	无
标记区域大小	30 x 60 mm	认证符合 UL 969	是
适用的打印机	THM MULTIMARK, THM MULTIMARK PLUS	工作温度范围	-30...80 °C
每卷数量	100		

设备标记号

卤素	不

分类

ETIM 8.0	EC001288	ETIM 9.0	EC001288
ETIM 10.0	EC001288	ECLASS 14.0	27-28-11-04
ECLASS 15.0	27-28-11-04		

CC-FO 30/60 MM WS

Weidmüller Interface GmbH & Co. KG
Klingenbergstraße 26
D-32758 Detmold
Germany

www.weidmueller.com

图纸

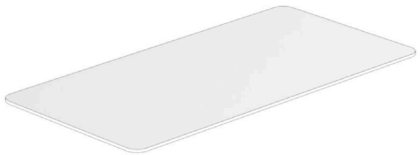

CC-FO 30/60 MM WS

Weidmüller Interface GmbH & Co. KG
Klingenbergstraße 26
D-32758 Detmold
Germany

www.weidmueller.com

附件

墨带

这些打印机采用热传输技术，提供出色的打印质量。 不同材料和在 Windows 下的友好用户界面可以理想的满足标记需要。

通用订货数据

类型	RIBBON MM 76/360 SW	版本
订货号	2005080000	Ink ribbon
GTIN (EAN)	4050118389951	
数量	1 ST	

THM MULTIMARK

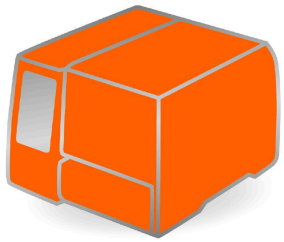

这些打印机采用热传输技术，提供出色的打印质量。 不同材料和在 Windows 下的友好用户界面可以理想的满足标记需要。

通用订货数据

类型	MULTIMARK ROLLER 115	版本
订货号	1357420000	
GTIN (EAN)	4050118160314	
数量	1 ST	

THM MULTIMARK PLUS

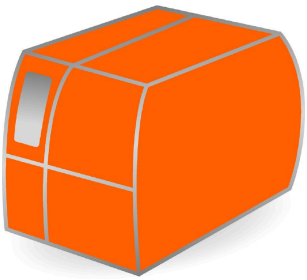

这些打印机采用热传输技术，提供出色的打印质量。 不同材料和在 Windows 下的友好用户界面可以理想的满足标记需要。

通用订货数据

类型	MULTIMARK PLUS ROLLER 1...	版本
订货号	2672590000	
GTIN (EAN)	4050118708097	
数量	1 ST	