数据信息页

SF 0/12 MC NE BL V2

Weidmüller Interface GmbH & Co. KG
Klingenbergstraße 26
D-32758 Detmold
Germany

www.weidmueller.com

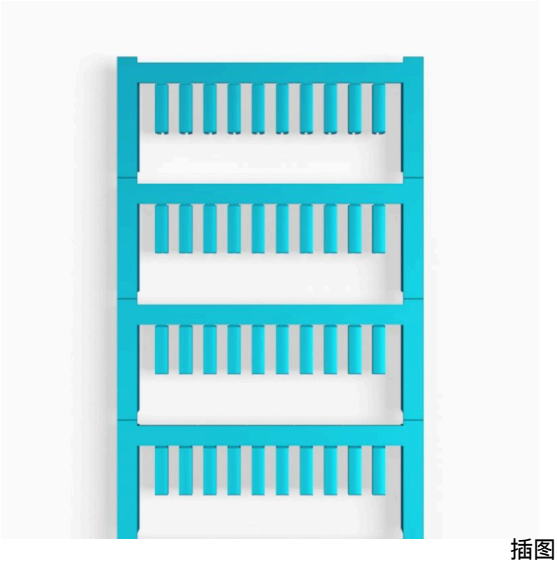

插图类似

SlimFix 是带有节约空间的思想设计出来的导线和电缆标记号。可以在导线安装完成后再安装标记号。标记号由无卤素的材料制成，并且满足阻燃等级 V0/V2 的要求。SlimFix 在交通轨道行业中得到广泛认可和应用。SF 工具可以使非常小的导线也很容易安装。
优点：
- 采用无卤材料
- 阻燃等级：V0/V2
- 在交通等行业被认可和信任的标记号
- 如果导线截面积超过 16.0 mm²，必须用电缆扎带固定
- 标记号采用被广泛认可的 MultiCard 格式

通用订货数据

版本	SlimFix, 导线及电缆标记号, 1.2 - 1.6 mm, 12 x 3.2 mm, 蓝色
订货号	1919220000
类型	SF 0/12 MC NE BL V2
GTIN (EAN)	4032248555611
数量	400 items

SF 0/12 MC NE BL V2

Weidmüller Interface GmbH & Co. KG
Klingenbergstraße 26
D-32758 Detmold
Germany

www.weidmueller.com

技术数据

审批

ROHS	一致

尺寸和重量

深	3.2 mm	深度 (英寸)	0.126 inch
高度	12 mm	高度 (英寸)	0.4724 inch
宽度	3.2 mm	宽度 (英寸)	0.126 inch
净重	0.22 g		

温度

工作温度范围	-40...100 °C

环保产品合规

RoHS 合规状态	合规，无例外	
REACH SVHC	不超过 0.1 wt% 的高度关注物质 (SVHC)	
产品碳足迹	从摇篮到大门	0.002 kg CO2 eq.

通用数据

材料颜色（阻抗编码）	6	
打印类型	空白	
宽度	3.2 mm	
阻燃等级符合 UL 94	V-2	
最大工作温度	100 °C	
最小工作温度	-40 °C	
颜色编码	蓝色	
卤素	不	
基础材料	聚酰胺 66	
每个包装单元的标记号数量	供电形式	MultiCard
标记区域大小	12 x 3.2 mm	
推荐使用的工业	交通 , 机械制造	
适用的打印机	PRINTJET CONNECT, MCP BASIC 2, MCP PLUS 2	
每种组合对应的标识牌数	1 MultiCard = Conductor and cable markers	
工作温度范围	-40...100 °C	

导线和电缆标记号

卤素	不	最大压接面积	0.5 mm²
最小压接面积	0.25 mm²	最大电缆外径	1.6 mm
最小电缆外径	1.2 mm	导线外径	1.2 - 1.6 mm
导线压接面积	0.25 - 0.5 mm²		

分类

ETIM 8.0	EC001530	ETIM 9.0	EC001530
ETIM 10.0	EC001530	ECLASS 14.0	27-28-11-02
ECLASS 15.0	27-28-11-02		

SF 0/12 MC NE BL V2

Weidmüller Interface GmbH & Co. KG
Klingenbergstraße 26
D-32758 Detmold
Germany

www.weidmueller.com
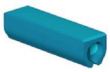
图纸