数据信息页

SAI-4/6/8-MHF 5P PUR14M

Weidmüller Interface GmbH & Co. KG
Klingenbergstraße 26
D-32758 Detmold
Germany

www.weidmueller.com

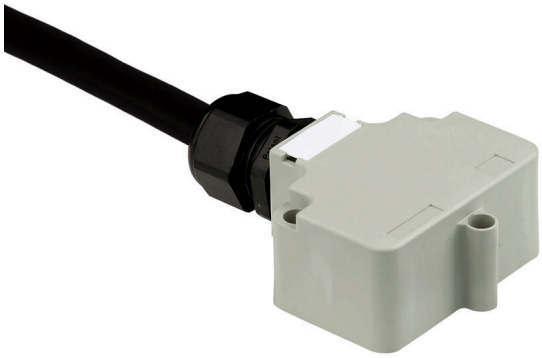

我们供应各种规格的M12 分配器。4、6 或 8 个 M12 插槽为 4 或 5 回路设计。组合引出线设计为固定电缆规格、罩盖规格供用户联接或用 M23联接。此外我们还供应一些特殊规格。例如可适用任何联接类型的 1 对 1 分配器或允许用于防爆区 1 的分配器。

通用订货数据

版本	自装配规格, 30 V, , LED: 不, 起始器 LED: 无, 接线类型: 无, 14 m
订货号	1791461400
类型	SAI-4/6/8-MHF 5P PUR14M
GTIN (EAN)	4032248221325
数量	1 items
交货状态	已取消
最后下单日期	2025-12-30T00:00:00+01:00
替代产品	SAI-4/6/8-MH BLF3.5

数据信息页

SAI-4/6/8-MHF 5P PUR14M

Weidmüller Interface GmbH & Co. KG
Klingenbergstraße 26
D-32758 Detmold
Germany

www.weidmueller.com

技术数据

审批

ROHS	一致

尺寸和重量

深	59.2 mm	深度 (英寸)	2.3307 inch
高度	32.5 mm	高度 (英寸)	1.2795 inch
净重	1976 g		

温度

工作温度	-20 - 80°C

环保产品合规

RoHS 合规状态	合规，无例外
REACH SVHC	不超过 0.1 wt% 的高度关注物质 (SVHC)

联接数据

电缆接头	M 20	分线盒出线	自装配规格

常规技术数据

防护等级	IP68	回路数	5
污染等级	3	LED	不
起始器 LED	无		

材料数据

外壳基本材料	Pocan	分线盒材料	塑料材质
外壳颜色	灰, RAL 7032	触点材料	CuZn
插针镀层	镀金的	触点支架材料	PBT (UL 94 V0)

电气数据

额定电压，最小	10 V	额定电压，最大	30 V
单个回路最大载流量	4 A	总电流	10 A
存在电气分离	无		

电缆技术数据

回路数	5	护套颜色	黑色
外径	9.7 mm	带屏蔽	无
卤素	不	最小弯曲半径，可变	10 x 电缆直径
弯曲循环	2 Mio	导线横截面（打印/在线）	16 x 0.34 mm² + 3 x 1.0 mm²
护套材料	PUR	颜色编码	白色, 绿色, 黄色, 灰色, 粉色, 红色, 棕色, 黑色, 紫色, 灰色 / 粉色, 红色 / 蓝色, 白/绿, 白色 / 黄色, Yellow / brown, 白色 / 灰色, 灰色 / 棕色, 蓝色, 绿/黄
电缆长度	14 m	适用于拖曳电缆	是

数据信息页

SAI-4/6/8-MHF 5P PUR 14M

Weidmüller Interface GmbH & Co. KG
Klingenbergstraße 26
D-32758 Detmold
Germany

www.weidmueller.com

技术数据

分类

ETIM 8.0	EC002585	ETIM 9.0	EC002585
ETIM 10.0	EC002585	ECLASS 14.0	27-44-01-08
ECLASS 15.0	27-44-01-08		

SAI-4/6/8-MHF 5P PUR14M

Weidmüller Interface GmbH & Co. KG
Klingenbergstraße 26
D-32758 Detmold
Germany

www.weidmueller.com

附件

M12



防护盖能使未使用的插接点免受外界影响。

通用订货数据

类型	SAI-SK-M12	版本
订货号	9456050000	受保护组件, 护罩
GTIN (EAN)	4008190304058	
数量	30 ST	

Screwty® 电缆接头工具，带扭矩功能



适合任何工作的最佳工具
Screwty® 是一款理想的万能工具，可拧紧所有普通传感器和执行器电缆。 Screwty®甚至能够着难以接触到的圆形插头。 只需简单转动，即可拧紧和松开接插件，毫不费力。 Screwty®是一款独特的通用解决方案，因为它也适用于其它厂商提供的大多数电缆和插头（超过90%）。 Screwty® 由一根手柄和一个标准 1/4" 转接器组成。 因此， 可用于所有尺寸：包括 M12 和 M8 圆形插头， M12F 和 M8F 定制插头和插座，以及所有M23定制插头和插座。

通用订货数据

类型	SCREWTY SET -DM	版本
订货号	1920000000	用于 M8、M12 线路和连接器的电缆拧紧工具
GTIN (EAN)	4032248436859	
数量	1 ST	

空白

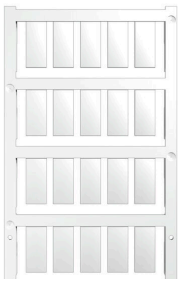

ESG 采用 Multicard 格式, 用于多种常用电气设备, 是久经考验的标记号。高品质的设备与高对比度外观相得益彰。
适合于以下设备生产商的设备：Siemens、ABB、Beckhoff 等。
优点：
- 可根据型号选择自粘式或卡入式标签
- 为断路器等设备提供导轨安装式 ESG 标记号。
- 根据说明采用激光进行个性化打印

针对定制打印： 请根据您的标签技术规范， 向我们发送一个我们标签制作软件 M-Print PRO 的文件， 或使用 M-Print PRO 在线版（无需安装）。

SAI-4/6/8-MHF 5P PUR14M

Weidmüller Interface GmbH & Co. KG
Klingenbergstraße 26
D-32758 Detmold
Germany

www.weidmueller.com

附件

通用订货数据

类型	ESG 9/20 MC NE WS	版本
订货号	1609940000	ESG, 设备标识牌 x 20 mm, PA 66, 颜色编码: 白色, 插拔式
GTIN (EAN)	4008190203528	
数量	200 ST	