数据信息页

WKM 18/43

Weidmüller Interface GmbH & Co. KG
Klingenbergstraße 26
D-32758 Detmold
Germany

www.weidmueller.com

WKM 的无卤透明标记袋提供出色的保护功能，以免受环境影响。用电缆扎带固定非常灵活，几乎适合所有截面积的导线。
可以将预先打印的标签简单插入 WKM 标记座，并用夹子固定。 WKM 电缆标记号是现场标记最有效的正确选择。
使用 WKM 电缆的优点
• 可以用传统的办公室打印机单独打印纸张和聚酯标签
• 经久耐用的设计，结合 MultiCard ELS 标签，能最有效的提供环境保护

通用订货数据

版本	WKM, 导线及电缆标记号, 7 - 115 mm, 43 x 18 mm, 接线盒和电缆标识牌, 透明
订货号	1610700000
类型	WKM 18/43
GTIN (EAN)	4008190204488
数量	50 items

WKM 18/43

Weidmüller Interface GmbH & Co. KG
Klingenbergstraße 26
D-32758 Detmold
Germany

www.weidmueller.com

技术数据

审批

ROHS	一致

尺寸和重量

深	3.5 mm	深度 (英寸)	0.1378 inch
高度	43 mm	高度 (英寸)	1.6929 inch
宽度	18 mm	宽度 (英寸)	0.7087 inch
净重	1.66 g		

温度

工作温度范围	-40...80 °C

环保产品合规

RoHS 合规状态	合规，无例外	
REACH SVHC	不超过 0.1 wt% 的高度关注物质 (SVHC)	
产品碳足迹	从摇篮到大门	0.019 kg CO2 eq.

通用数据

打印类型	空白	
宽度	18 mm	
阻燃等级符合 UL 94	HB	
最大工作温度	80 °C	
最小工作温度	-40 °C	
颜色编码	透明	
基础材料	聚丙烯	
每个包装单元的标记号数量	供电形式	MultiCard
每种组合对应的标识牌数	1 MultiCard = Conductor and cable markers	
工作温度范围	-40...80 °C	
应用/制造商	接线盒和电缆标识牌	

导线和电缆标记号

最大压接面积	150 mm²	最小压接面积	16 mm²
最大电缆外径	115 mm	最小电缆外径	7 mm
导线外径	7 - 115 mm	导线压接面积	16 - 150 mm²

重要注意事项

产品信息	用于最大宽度达 8.4 mm 的电缆扎带

分类

ETIM 8.0	EC001530	ETIM 9.0	EC001530
ETIM 10.0	EC001530	ECLASS 14.0	27-28-11-02
ECLASS 15.0	27-28-11-02		

Weidmüller Interface GmbH & Co. KG
Klingenbergstraße 26
D-32758 Detmold
Germany

www.weidmueller.com

图纸

应用举例

Weidmüller Interface GmbH & Co. KG
Klingenbergstraße 26
D-32758 Detmold
Germany

www.weidmueller.com

附件

ESO 插入式标记号

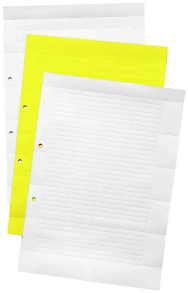

通用订货数据

类型	ESO 5 DIN A4 WS	版本
订货号	1607710000	端子标记号, 插入式标记号, 40 x 16.5 mm, 白色
GTIN (EAN)	4008190206109	
数量	10 ST	
类型	ESO 5 DIN A4 GE	版本
订货号	1631350000	端子标记号, 插入式标记号, 40 x 16.5 mm, 黄色
GTIN (EAN)	4008190206208	
数量	10 ST	
类型	ESO 5 P DIN A4 WS	版本
订货号	1670370000	端子标记号, 插入式标记号, 40 x 16.5 mm, 白色
GTIN (EAN)	4008190430696	
数量	10 ST	
类型	ESO 5 P DIN A4 GE	版本
订货号	1670380000	端子标记号, 插入式标记号, 40 x 16.5 mm, 黄色
GTIN (EAN)	4008190430702	
数量	10 ST	

空白

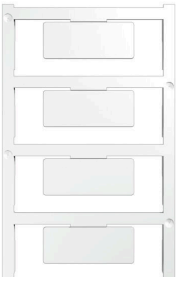

ELS MultiCard 标记号可以使用 PrintJet、plotter 或 SMark 打印机进行印制。 尤其是， 使用 PrintJet AVANCED 的彩色打印， 能以多种方式夺人眼球的标记电缆和端子条。
ELS 6/30 适合与 WKM 8/30 电缆标记号或 EM8/30 组标记座一起使用。
ELS 7/40 适合于 SchT5S 组标记座一起使用。
ELS 16/40 适合与 WKM 18/43 电缆标记号或 SchT5 组标记座一起使用。
针对定制打印： 请根据您的标签技术规范， 向我们发送一个我们标签制作软件 M-Print PRO 的文件， 或使用 M-Print PRO 在线版（无需安装）。

通用订货数据

类型	ELS 16/40 MC NE GE	版本
订货号	1045630000	ELS, 插入式标记号, 7 - 115 mm, 40 x 16 mm, 黄色
GTIN (EAN)	4032248779628	
数量	40 ST	
类型	ELS 16/40 MC NE WS	版本
订货号	1045620000	ELS, 插入式标记号, 7 - 115 mm, 40 x 16 mm, 白色
GTIN (EAN)	4032248779611	
数量	40 ST	

Weidmüller Interface GmbH & Co. KG
Klingenbergstraße 26
D-32758 Detmold
Germany

www.weidmueller.com

附件

ELS 16/40

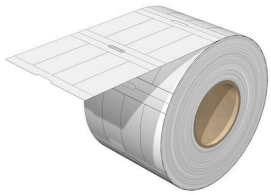

ELS
ELS 标签是用于WKM电缆标记或编组标记座的非粘性插入式专用标签。 标签表面采用亚光效果, 材质为超薄且抗撕裂的聚酯纤维， 为您保证极佳的标记效果和出色的辨识性。 在严酷环境下， 通过使用WKM防水护套， 该解决方案亦能保证电缆标识长期有效。

通用订货数据

类型	ELS 16/40 MM GE	版本
订货号	2005260000	ELS, 插入式标记号, 7 - 115 mm, 40 x 16 mm, 黄色
GTIN (EAN)	4050118389975	
数量	2000 ST	
类型	ELS 16/40 MM WS	版本
订货号	2005200000	ELS, 插入式标记号, 7 - 115 mm, 40 x 16 mm, 白色
GTIN (EAN)	4050118390056	
数量	2000 ST	