数据信息页

IE-FC-SP-PWU/2ST

Weidmüller Interface GmbH & Co. KG
Klingenbergstraße 26
D-32758 Detmold
Germany

www.weidmueller.com

FrontCom® Vario 集多种功能于一个框架内。系统易于安装, 您可以从多种数据、信号和供电模块规格中选择所需的配置。FrontCom® Vario 不仅结构极为紧凑, 还提供一系列独特的功能, 能保证您的项目规划和实施安全、快速和持久。不仅如此, FrontCom® Vario 系统的外壳设计美观, 同时具备最高的耐冲击性能并达到 IP 65 防护等级。

通用订货数据

版本	FrontCom, 隔板, 带屏蔽
订货号	1450620000
类型	IE-FC-SP-PWU/2ST
GTIN (EAN)	4050118255270
数量	1 items

IE-FC-SP-PWU/2ST

Weidmüller Interface GmbH & Co. KG
Klingenbergstraße 26
D-32758 Detmold
Germany

www.weidmueller.com

技术数据

审批

MAMID 认证	
ROHS	一致
UL File Number Search	UL 网站
cURus 证书号	E223801

尺寸和重量

高度	23 mm	高度 (英寸)	0.9055 inch
宽度	51.5 mm	宽度 (英寸)	2.0276 inch
长度	90.5 mm	长度 (英寸)	3.563 inch
净重	22.1 g		

温度

存储温度		工作温度	-40 °C...70 °C
安装温度			

环保产品合规

RoHS 合规状态	合规，无例外
REACH SVHC	Potassium perfluorobutane sulfonate 29420-49-3
SCIP	8a473a8a-33d4-4318-8088-c28f019e7f77

基本信息

产品型号	隔板, 带屏蔽	材料	聚碳酸酯(PC)

插芯

美式电源插芯	1	数据插芯	2

通用标准

cURus 证书号	E223801	证书号 (DNV)	TAA000022B
CSA 认证号	2000039-80039714		

分类

ETIM 6.0	EC000456	ETIM 7.0	EC000456
ETIM 8.0	EC000456	ETIM 9.0	EC000456
ETIM 10.0	EC000456	ECLASS 9.0	27-18-28-06
ECLASS 9.1	27-18-92-90	ECLASS 10.0	27-18-28-06
ECLASS 11.0	27-18-28-06	ECLASS 12.0	27-18-28-92
ECLASS 13.0	27-18-28-92	ECLASS 14.0	27-18-28-92
ECLASS 15.0	27-18-28-92		

IE-FC-SP-PWU/2ST

Weidmüller Interface GmbH & Co. KG
Klingenbergstraße 26
D-32758 Detmold
Germany

www.weidmueller.com

图纸

尺寸图

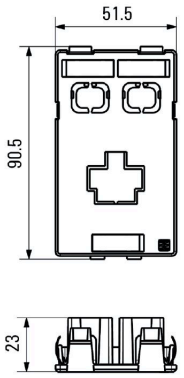

IE-FC-SP-PWU/2ST

Weidmüller Interface GmbH & Co. KG
Klingenbergstraße 26
D-32758 Detmold
Germany

www.weidmueller.com

附件

RJ45

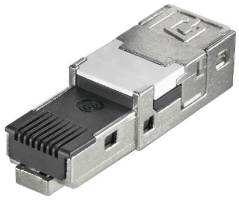

RJ45 插芯适用于 1/4/5/14 版接插件、HDC 以及 IE-OM...、IE-OP... 和 IE-CC... 接线盒

通用订货数据

类型	IE-BI-RJ45-FJ-A	版本
订货号	1962850000	RJ45 插座, 底座联接器, TIA-568A
GTIN (EAN)	4032248645053	
数量	10 ST	
类型	IE-BI-RJ45-FJ-B	版本
订货号	1963840000	RJ45 插座, 底座联接器, TIA-568B
GTIN (EAN)	4032248651894	
数量	10 ST	
类型	IE-BI-RJ45-FJ-P	版本
订货号	1963830000	RJ45 插座, 底座联接器, PROFINET
GTIN (EAN)	4032248646159	
数量	10 ST	
类型	IE-BI-RJ45-C	版本
订货号	1962840000	RJ45 插座, 法兰部件 耦合
GTIN (EAN)	4032248645046	
数量	10 ST	

USB

FrontCom® Vario 集多种功能于一个框架内。系统易于安装, 您可以从多种数据、信号和供电模块规格中选择所需的配置。FrontCom® Vario 不仅结构极为紧凑, 还提供一系列独特的功能, 能保证您的项目规划和实施安全、快速和持久。不仅如此, FrontCom® Vario 系统的外壳设计美观, 同时具备最高的耐冲击性能并达到 IP 65 防护等级。

通用订货数据

类型	IE-BI-USB-A	版本
订货号	1019570000	USB 插芯, 法兰部件， 型号 A
GTIN (EAN)	4032248731602	
数量	1 ST	
类型	IE-BI-USB-AB	版本
订货号	1131380000	USB 插芯, 法兰部件, 类型 AB
GTIN (EAN)	4032248911844	
数量	1 ST	

IE-FC-SP-PWU/2ST

Weidmüller Interface GmbH & Co. KG
Klingenbergstraße 26
D-32758 Detmold
Germany

www.weidmueller.com

附件

类型	IE-BI-USB-3.0-A	版本
订货号	1487920000	USB 插芯, 法兰部件， 型号 A
GTIN (EAN)	4050118298208	
数量	1 ST	

电源插座

FrontCom® Vario 集多种功能于一个框架内。系统易于安装, 您可以从多种数据、信号和供电模块规格中选择所需的配置。FrontCom® Vario 不仅结构极为紧凑, 还提供一系列独特的功能, 能保证您的项目规划和实施安全、快速和持久。不仅如此, FrontCom® Vario 系统的外壳设计美观, 同时具备最高的耐冲击性能并达到 IP 65 防护等级。

通用订货数据

类型	IE-FCI-PWS-US	版本
订货号	1450800000	FrontCom, 美式电源插芯, 类型 B, 孔式, US
GTIN (EAN)	4050118255638	
数量	1 ST	

空白

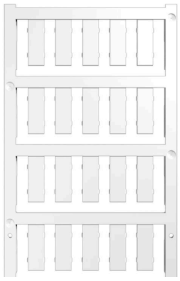

ESG 采用 Multicard 格式, 用于多种常用电气设备, 是久经考验的标记号。高品质的设备与高对比度外观相得益彰。
适合于以下设备生产商的设备：Siemens、ABB、Beckhoff 等。
优点：
- 可根据型号选择自粘式或卡入式标签
- 为断路器等设备提供导轨安装式 ESG 标记号。
- 根据说明采用激光进行个性化打印

针对定制打印： 请根据您的标签技术规范， 向我们发送一个我们标签制作软件 M-Print PRO 的文件， 或使用 M-Print PRO 在线版（无需安装）。

通用订货数据

类型	ESG 7/20 SIRIUS MC NE WS	版本
订货号	1736181044	ESG, 设备标识牌 x 20 mm, PA 66, 颜色编码: 白色, 插拔式
GTIN (EAN)	4008190985950	
数量	200 ST	

Weidmüller Interface GmbH & Co. KG
Klingenbergstraße 26
D-32758 Detmold
Germany

www.weidmueller.com

附件

FrontCom Vario 附件

通用订货数据

类型	IE-FC-PWPC	版本
订货号	1450820000	FrontCom, 触摸安全保护, 单框架
GTIN (EAN)	4050118255584	
数量	1 ST	

开槽螺丝刀

带圆形槽刀的一字螺丝刀, SD DIN 5265, ISO 2380/2, 符合 DIN 5264 标准, ISO 2380/1, 尖端为铬材料, SoftFinish 把手

通用订货数据

类型	SDS 0.4X2.5X75	版本
订货号	9009030000	螺丝刀, 螺丝刀
GTIN (EAN)	4032248266944	
数量	1 ST	